



III Encontro - Agenda 21 Local

Montemor-o-Novo

20 de Novembro



CÂMARA MUNICIPAL DE MORA



Metodologia proposta pela **Agência Portuguesa do Ambiente**

“Guia AGENDA 21 Local – Um desafio para todos” – Sistema de Sustentabilidade Local (SSL)

disponível em:

http://www.apambiente.pt/_zdata/Instrumentos/GestaoAmbiental/A21L/Guia%20Agenda%2021%20Local.pdf

Documentos de Base

- Declaração de Compromisso com a Sustentabilidade Local
assumido pela 1ª vez em 3 de outubro de 2002, com o então Secretário de Estado do Ambiente
- Diagnóstico de Sustentabilidade
Fevereiro 2009
- Visão Estratégica
Maio 2009
- Plano de Acção
Março 2010



Estrutura da A21L de Mora

Vector I

Turismo Ambiental como Motor de Desenvolvimento

- 1.1. promoção e divulgação do Património Natural, Arqueológico e Etnográfico (7)
- 1.2. Recuperação e Valorização da Ribeira do Raia (2)
- 1.3. Valorização do Parque Ecológico do Gameiro (1)
- 1.4. Realização de eventos (1)
- 1.5. Dinamização e inovação para o sector do Turismo (2)
- 1.6. Valorização e promoção do Turismo sénior (1)
- 1.7. Reforço do Fluvial como a estrutura aglutinadora do sector turístico e articulação entre esta e outras entidades de cariz científico (4)
- 1.8. Requalificação Ambiental de zonas urbanas (2)

Vector II

Formação e Qualificação dos RH para a vida activa no concelho

- 2.1. Formação (8)
- 2.2. Valorização do papel da rede social para o fomento da qualificação e inserção de munícipes no mercado de trabalho (3)

Vector III

As energias renováveis como uma aposta no futuro sustentável

- 3.1. Desenvolver estratégias para atrair e acolher investidores privados para a instalação de parques de captação solar (1)
- 3.2. Incentivar a utilização das energias renováveis na área do concelho de Mora (2)

Vector IV

Sustentabilidade e Valorização do sector Agro-Florestal

- 4.1. Valorização e promoção da certificação florestal (1)
- 4.2. Fomentar a prática de modelos de gestão cinegética sustentável (1)
- 4.3. Valorização das potencialidades agro-industriais (1)
- 4.4. Dinamização do sector da vinha (1)
- 4.5. Valorização e comercialização de produtos endógenos como o vinho, mel, queijos, salsicharia, etc. (3)

Vector V

Plataforma de apoio às empresas e dinamismo empresarial

- 5.1. Proporcionar condições no Parque Industrial, bem como desenvolver estratégias para atrair empresas de pequena e média dimensão do sector logístico e da distribuição (1)
- 5.2. Fomentar o aparecimento de PME nos sectores do Turismo e das Energias Renováveis (1)

5 vectores estratégicos

19 eixos de intervenção

43 acções

Resumo Cronológico



Entidades envolvidas

hotelaria

- Casas de Romaria
- Monte da Fraga
- (...)

restauração

- Rest. "O Afonso"
- Rest. "A Palmeira"
- (...)

Cariz social/Educação/Formação

- SCMCabeção
- SCMMora
- SCMPavia
- Agrupamento de Escolas
- IEFP
- Segurança Social
- Rede Social

Adm. Local e semelhantes

- JF Brotas
- JF Cabeção
- JF Mora
- JF Pavia
- BVM
- ANPC – CDOS Évora
- GNR Mora
- Fluviário de Mora

Turismo e outras

- Azenhas da Seda
- Abrottea
- Pedais do Raia
- Paróquia de Pavia
- Ass. Caçadores de Mora
- ADRAVIC

Estado das Acções

- **1.5.1.** criação de um conselho municipal de turismo
- **1.8.1.** requalificação do centro histórico de Cabeção
- **4.5.3.** criação de uma associação municipal de apicultores



- 2 acções em estudo
- 5 acções em curso
- 5 acções executadas

Acções decorrentes da A21L de Mora

- Concurso de criação de logótipo para a A21L de Mora | alunos do 1º ciclo do concelho (2010)

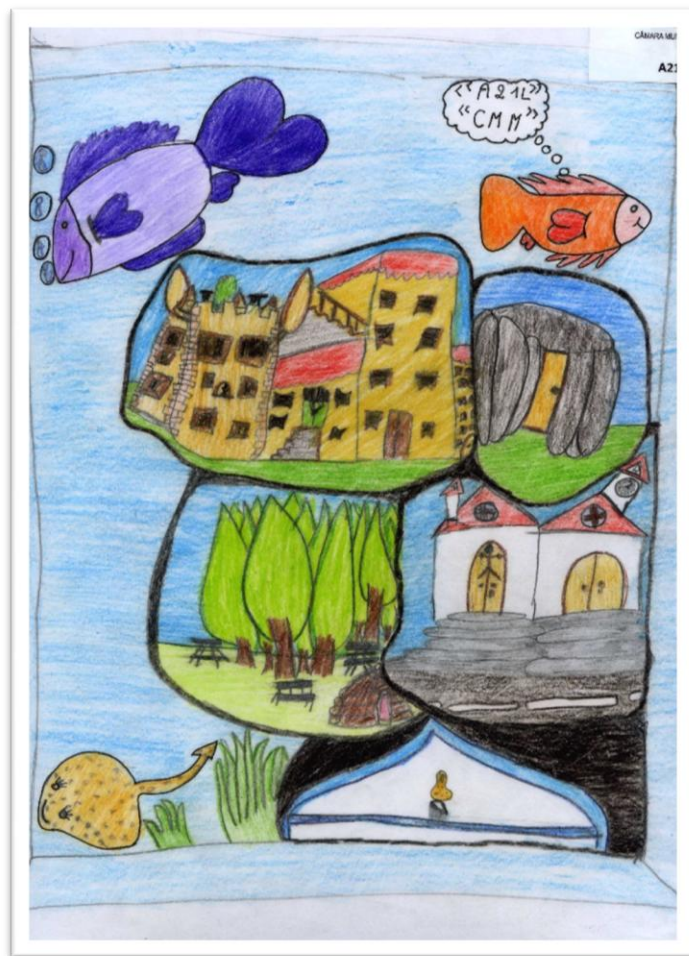

Trabalho vencedor



Entrega de prémios aos vencedores, no âmbito das Comemorações do Dia Mundial da Árvore 2010

Acções decorrentes da A21L de Mora

- *Constituição do Conselho Municipal de Turismo (2010)*



- *Constituição de Associação de Apicultores (2010)*



Acções decorrentes da A21L de Mora

- *Requalificação do Centro Histórico de Cabeção (2010)*



Fase de obra



Julho, 2013

Constrangimentos



Acções decorrentes da A21L de Mora

Executadas

- Espaço museológico das actividades agro-florestais (SCMM);
- Criação do Centro de Interpretação Ambiental do Parque Ecológico do Gameiro (CMM);
- Aposta no Ecocamping (CCL e Azenhas da Seda);
- Formação em idiomas - inglês e espanhol (IEFP);
- Criação de loja para promoção de produtos endógenos (Alentejanices).



Glamping – Azenhas da Seda (Pavia)

Acções decorrentes da A21L de Mora



Construção do Museu do Megalitismo (recuperação da antiga estação de comboios de Mora) 2015

- * Sede de Freguesia
- anta
- cromeleque
- ⊕ menir



Acções decorrentes da A21L de Mora

Em Curso

- Implementação de sistemas de energias renováveis em edifícios públicos;
- Elaboração de material divulgativo do património natural, arqueológico e etnográfico.



Acções decorrentes da A21L de Mora

Em Curso

- Definição de uma rede concelhia de percursos de observação da natureza.



Passadiço de Madeira – percurso do Gameiro (Cabeção)

Acções decorrentes da A21L de Mora

Em Curso

- Definição de uma rede concelhia de percursos de observação da natureza.

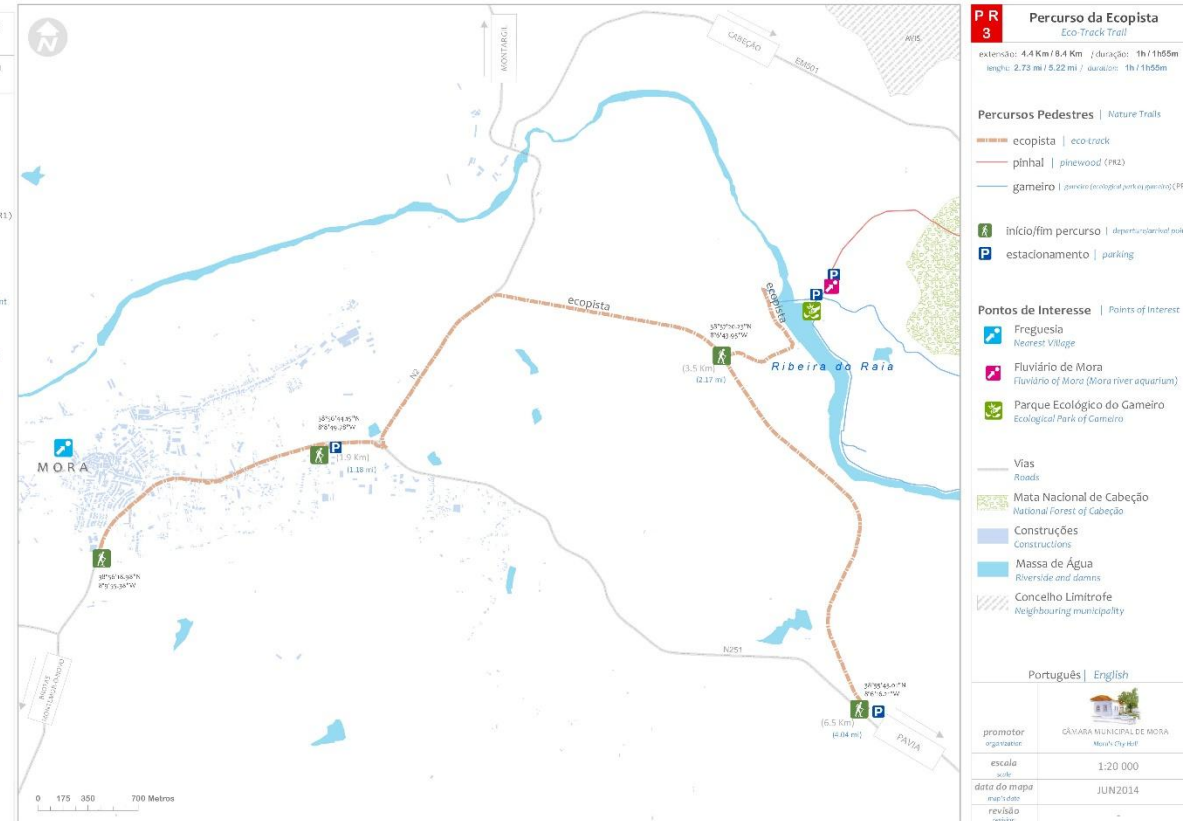
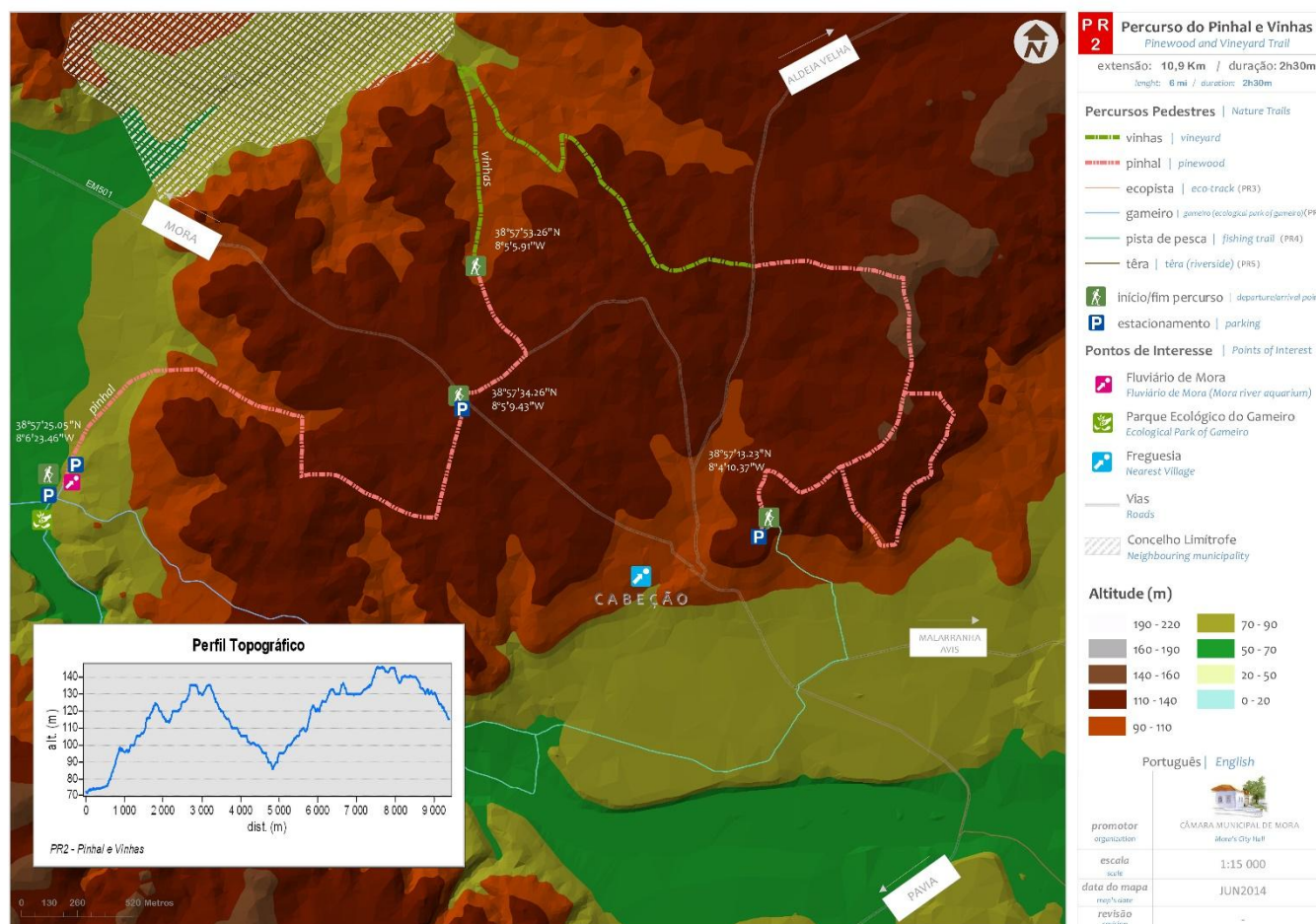

Acções decorrentes da A21L de Mora

Em Curso

- Organização de feiras temáticas.



MoraPesca



Feirinha da Praça

Acções decorrentes da A21L de Mora

Em Curso

- Projecto LIFE* para recuperação do saramugo (*Anaecypris hispanica*)



Aquário de saramugos no Fluviário de Mora

Agosto 2015

1ª reprodução bem sucedida de saramugo no Fluviário

Nascimento de 30 exemplares

Espécie que apenas existe na Bacia Hidrográfica do Guadiana – criticamente em perigo

(os exemplares nascidos em cativeiro serão devolvidos ao seu meio natural, mediante indicação do ICNF)

Pontos Fortes vs. Constrangimentos



- Uma vez que as acções previstas decorrem essencialmente das Grandes Opções do Plano e que a CMMora desde há muitos anos adoptou uma política de desenvolvimento baseado nos princípios da sustentabilidade, as acções são executadas naturalmente;

- A adesão dos agentes sócio-económicos.



- Monitorização/acompanhamento das acções devido à desintegração do GT21;

- Dificuldades na constituição de novo GT face às limitações existentes ao nível dos recursos humanos;

- Responsabilização por parte de outras entidades parceiras perante algumas acções.

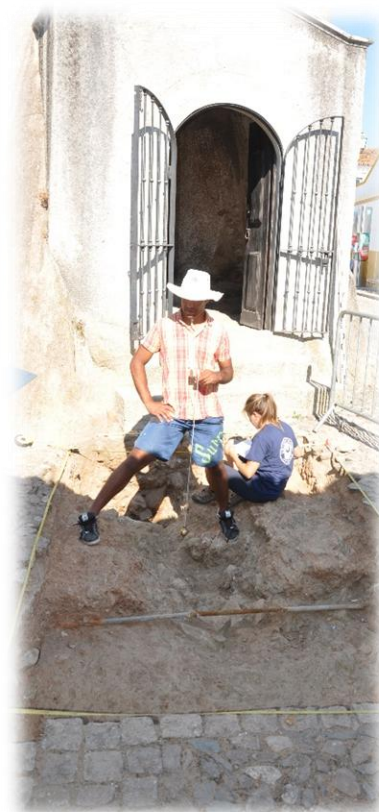

CÂMARA MUNICIPAL DE MORA

