



# A EXPERIÊNCIA DA AGENDA 21 LOCAL EM OEIRAS

Cristina Garrett e Rui Godinho  
Grupo Oeiras 21+







- “O Nosso Futuro Comum” (1987)
- Rio de Janeiro (1992)
- Aalborg (1994)
- Johannesburg (2002)
- Aalborg+10 (2004)



## OEIRAS XXI - 1991



## Oeiras 21+ - 2008

20 - Novembro - 2015 - Montemor-o-Novo

III Encontro - Agenda 21 Local





## Projectos-Motor

1. Mega-Parque Verde
2. Vales Verdes de Ribeiras
3. Vidas Seniores de Excelência
4. Escolas, Empresas e Empreendedorismo
5. Bairro 21
6. Alternativas de Mobilidade
7. Energia, Economia e Qualidade de Vida
8. Orla Ribeirinha entre o Estuário e o Território
9. Excelência Urbana
10. Melhor Governância – Mais Cidadania



## GRUPO Oeiras 21+

20 - Novembro - 2015 - Montemor-o-Novo

III Encontro - Agenda 21 Local





## Blogue e Newsletter

oeiras21mais.blogspot.com  
www.cm-oeiras.pt/oeiras21mais

20 - Novembro - 2015 - Montemor-o-Novo

III Encontro - Agenda 21 Local



Blogue da Agenda 21 Local de Oeiras.

TERÇA-FEIRA, 20 DE OUTUBRO DE 2015

### Comunidades Sustentáveis vão ter Norma Portuguesa

A ISO 37120:2014 diz respeito ao desenvolvimento sustentável das comunidades tendo sido publicada em 15 de maio de 2014. Esta Norma define e estabelece metodologias para um conjunto de indicadores que orientam e medem a performance dos serviços e qualidade de vida das cidades.



A ISO 37120:2014 pode ser aplicada a qualquer cidade ou município, o qual se compromete em medir o seu desempenho em termos do seu desenvolvimento sustentável de um modo comparável e verificável, independentemente da sua localização ou dimensão.

No passado dia 21 de setembro decorreu a 1ª reunião da Comissão Técnica de Normalização *ad hoc* (CTA 34), com coordenação da Direção Geral do Território e do Instituto Português da Qualidade.

Uma CTA é um órgão técnico com uma duração limitada no tempo que visa a elaboração de documentos normativos e a emissão de pareceres normativos, em determinados domínios e no qual participam, em regime de voluntariado, entidades interessadas nas matérias em causa, traduzindo, tanto quanto possível, uma representação equilibrada dos interesses socioeconómicos abrangidos pelo seu seto de atividade.

A CTA 34 tem a missão de elaborar a versão portuguesa da ISO 37120:2014 e o Gui



NEWSLETTER

Abril, Maio e Junho de 2015 Nº 28



### Destaques

#### O Marquês abre as suas Portas!



O edifício que foi propriedade da família de Sebastião José de Carvalho e Melo, primeiro Conde de Oeiras e Marquês de Pombal, é o maior equipamento classificado do Município e constitui um importante património histórico nacional, arquitetónico e paisagístico.

O Palácio do Marquês de Pombal foi agora aberto ao público, após a realização de obras de conservação e reabilitação, que irão continuar, esperando-se que as visitas e os eventos que aí se vão realizar contribuam para revitalizar o Centro Histórico de Oeiras e para reforçar o sentido de identidade e de pertença dos Oeirenses ao seu concelho.

Como convite para a sua visita, deixamos o testemunho de quem esteve envolvido na organização do espetáculo "Noites no Palácio Encantado", que trouxe ao Palácio mais de 40.000 visitantes:

*"Saber que existe. Chegar e entrar. Orientar e deleitar-se no espaço. Descobrir a azulejaria e as esculturas, o Lagar de Azeite e a Adega, o Alambique e a Cascata dos Poetas. Passear e descobrir um palácio histórico e monumento nacional, redescobrir o Sebastião José de Carvalho e Melo como Conde de Oeiras além de Marquês de Pombal, provar o vinho de Carcavelos Villa Oeiras e levá-lo consigo e saber que de antigo tem o porte e de moderno a imagem."* ➡

### Sumário

#### Notícias Oeiras 21+

Orçamento Participativo de Oeiras – prática desportiva mais acessível para pessoas com deficiência física

Eventos mais sustentáveis em Oeiras

Cidadania jovem – projetos inovadores

Projeto-Piloto Bairro 21

## SIDSO e RISCO

[www.cm-oeiras.pt/oeiras21mais](http://www.cm-oeiras.pt/oeiras21mais)

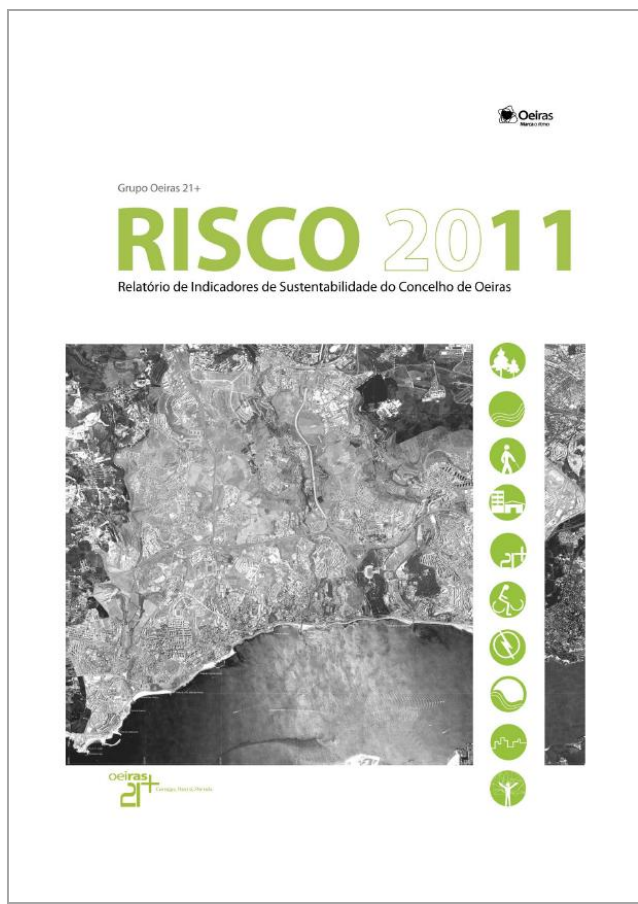

### TEMAS

- 1\_Água
- 2\_Ambiente Ribeirinho
- 3\_Ar e Ruído
- 4\_Cultura e Lazer
- 5\_Desenvolvimento Económico
- 6\_Desporto
- 7\_Dinâmica Social
- 8\_Educação e Formação
- 9\_Energia
- 10\_Governância e Cidadania
- 11\_Inovação
- 12\_Mobilidade e Transportes
- 13\_Natureza e Biodiversidade
- 14\_Ordenamento do Território
- 15\_População
- 16\_Resíduos
- 17\_Saúde
- 18\_Turismo

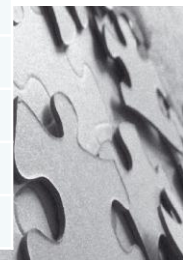

# Pequenos-Almoços com a Sustentabilidade





# Orçamento Participativo

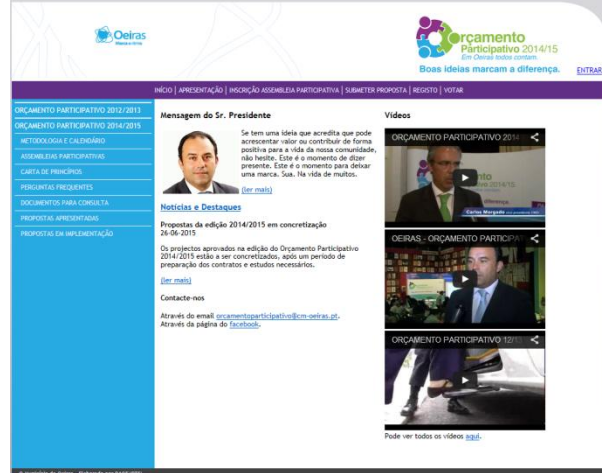

[orcamentoparticipativo.cm-oeiras.pt](http://orcamentoparticipativo.cm-oeiras.pt)



## Orçamento Participativo

	2012/2013	2014/2015
Utilizadores registados na página internet	2.621	9.767
Nº de propostas submetidas pela internet	62	60
Nº de votos na 1ª fase (máx. 3 por pessoa)	2.861	9.721
Participantes nas Assembleias Participativas	101	319
Nº de propostas apresentadas nas Assembleias Participativas	73	66
Nº de votos na 2ª fase (máx. 3 por pessoa)	4.208	25.270
Nº de projectos aprovados	3	11
Orçamento dos projectos aprovados	417.242 €	983.552,02 €

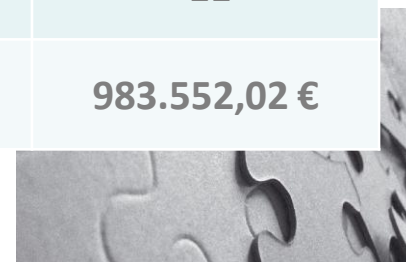



# Eventos Sustentáveis





# Bairro 21



Troço	Percurso	Avaliação de Indicadores									Score troço
		A	B	C	D	E	F	G	H	I	
1	Meio Rua do Espargal até ao cruzamento com a Av. de Moçambique	4	5	3	4	4	5	4	4	4	82,00
2	Av. de Moçambique (da Rua do Espargal à entrada da Praceta de Sofala)	4	3	3	4	3	5	3	4	3	71,00
3	Praceta de Sofala	3	4	3	3	3	3	2	3	5	63,00
4	Av. de Moçambique (da entrada da Praceta de Sofala à Av. Do Ultramar)	4	3	3	3	2	3	2	4	3	61,00
5	Av. de Moçambique (interior)	4	4	3	4	4	4	3	4	4	75,00
6	Av. do Ultramar	4	1	3	4	2	2	2	4	2	54,00
7	A. do Ultramar até cruzamento com Rua Brito Camacho	3	4	4	2	3	3	2	4	4	65,00
8	Rua Brito Camacho	3	4	4	3	3	3	2	4	3	66,00
9	Cruzamento da Rua António Enes até Rua Caldas Xavier	4	4	3	4	4	4	4	2	3	72,00
10	Rua Caldas Xavier	4	4	2	3	4	3	4	4	4	70,00
11	Jardim do Ultramar (Este para Oeste)	5	5	5	4	4	5	1	4	2	83,00
12	Jardim do Ultramar (Oeste para Este)	5	5	5	4	4	5	1	4	2	83,00

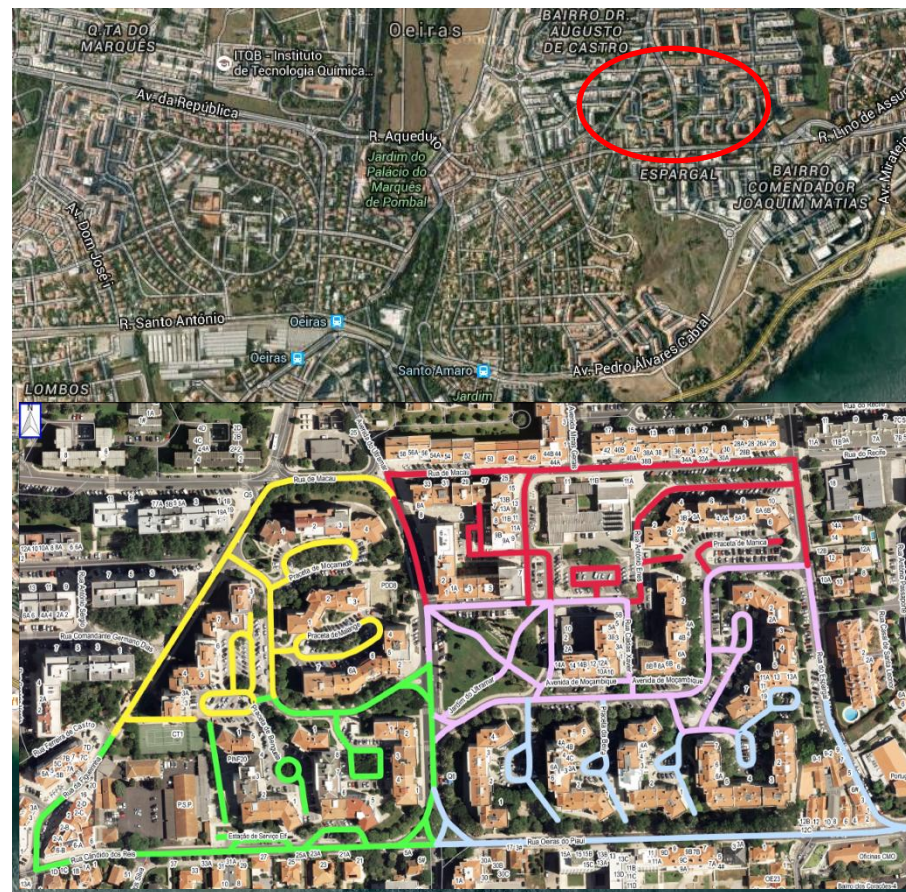



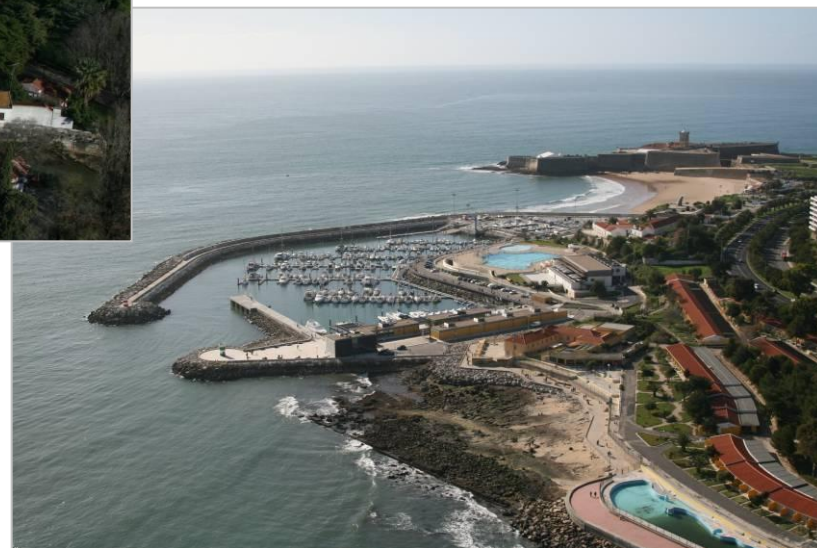

**Grupo Oeiras 21+  
Câmara Municipal de Oeiras**

<http://oeiras21mais.blogspot.com>  
<http://www.cm-oeiras.pt/oeiras21mais>  
[oeiras21mais@cm-oeiras.pt](mailto:oeiras21mais@cm-oeiras.pt)

