Mor NATAL

MONTEMOR-O-NOVO 2023

Este Natal compre no COMÉRCIO LOCAL!

PROTOCOLO LOCAL

MONTEMOR O/NOVO Município

SILVEIRAS

União das Freguesias

TAVARE

União das Freguesias

CIBORRO

CABRELA

SÃO CRISTOVÃO

ASSOCIAÇÃO COMERCIAL

Mor NATAL
MONTEMOR-O-NOVO 2023

A quadra natalícia está aí à espreita e com ela chega o Mor Natal.
São imensos os produtos, que o comércio do Concelho de Montemor-o-Novo tem para lhe propor. Comprar em Montemor-o-Novo, significa desenvolver a nossa terra, contribuir para que muitas famílias montemorenses por cá possam viver e criar futuro; tornar o nosso território cada vez mais forte e promover o espírito de união. Por estes e tantos outros motivos, o Mor Natal é muito mais do que um simples catálogo!

Promovido pelo Protocolo Local, uma parceria do Município com as Juntas de Freguesia e a Associação Comercial do Distrito de Évora, e com o apoio de Associações Locais, entre os dias 1 de dezembro e 9 de janeiro, para além de todos os produtos que o comércio local tem para oferecer, poderemos deliciar-nos com animações e atividades natalícias para toda a família. Música, teatro, jogos, oficinas, decorações, a visita do Pai Natal e feirinha, são atividades das quais podemos disfrutar.

Mas há mais... o Natal em Montemor-o-Novo, tem sempre um extra muito apetecível, e 2023 não é exceção. Continuamos a contar com o Sorteio Mor Natal que irá atribuir 25 prémios monetários, num total de 5000€ para serem utilizados nos estabelecimentos aderentes deste catálogo.

Aceite o desafio.

ESTE NATAL COMPRE NO COMÉRCIO LOCAL!

A Organização - Protocolo Local 2023
Município de Montemor-o-Novo
Juntas de Freguesia do Concelho
Associação Comercial do Distrito de Évora

Mor NATAL
MONTEMOR-O-NOVO 2023

SORTEIO

1 > 31 DEZEMBRO

Por cada
15 € em compras

Receberá um cupão igual a este nos estabelecimentos aderentes
(máximo 10 cupões por compra)
› Limitado a **30.000 cupões**

SORTEIO Mor NATAL MONTEMOR-O-NOVO 2023 Nº
Nome
Telefone | Email
1.º Prémio: 500€ em compras nas lojas aderentes
2.º Prémio: 450€ em compras nas lojas aderentes
3.º Premio: 400€ em compras nas lojas aderentes
4.º Prémio: 350€ em compras nas lojas aderentes
5.º Prémio: 300€ em compras nas lojas aderentes
6.º Prémio: 280€ em compras nas lojas aderentes
7.º Prémio: 260€ em compras nas lojas aderentes
8.º Prémio: 240€ em compras nas lojas aderentes
9.º Prémio: 220€ em compras nas lojas aderentes
10.º Prémio: 200€ em compras nas lojas aderentes
11.º Prémio: 190€ em compras nas lojas aderentes
12.º Prémio: 180€ em compras nas lojas aderentes
13.º Prémio: 170€ em compras nas lojas aderentes
14.º Prémio: 160€ em compras nas lojas aderentes
15.º Premio: 150€ em compras nas lojas aderentes
16.º Prémio: 140€ em compras nas lojas aderentes
17.º Prémio: 130€ em compras nas lojas aderentes
18.º Prémio: 120€ em compras nas lojas aderentes
19.º Prémio: 110€ em compras nas lojas aderentes
20.º Prémio: 100€ em compras nas lojas aderentes
21.º Prémio: 90€ em compras nas lojas aderentes
22.º Prémio: 80€ em compras nas lojas aderentes
23.º Prémio: 70€ em compras nas lojas aderentes
24.º Prémio: 60€ em compras nas lojas aderentes
25.º Prémio: 50€ em compras nas lojas aderentes
Concurso Publicitário n.º 01/2023 autorizado pelo Presidente da Câmara Municipal de Montemor-o-Novo. O sorteio será efetuado no dia 9 de janeiro de 2024, pelas 12h00m, no Mercado Municipal, sito no Largo Bento de Jesus Caraça, em Montemor-o-Novo. Limitado a 30 000 cupões.
PROTOCOLO LOCAL
MONTEMOR O NOVO Município
SILVEIRAS
LAVRE
CIBORRO
CABRELA
SÃO CRISTOVÃO

1º Prémio: 500€
2º Prémio: 450€
3º Prémio: 400€
4º Prémio: 350€
5º Prémio: 300€
6º Prémio: 280€
7º Prémio: 260€
8º Prémio: 240€
9º Prémio: 220€
10º Prémio: 200€
11.º Prémio: 190€
12.º Prémio: 180€
13.º Prémio: 170€
14.º Prémio: 160€
15.º Prémio: 150€
16.º Prémio: 140€
17.º Prémio: 130€
18.º Prémio: 120€
19.º Prémio: 110€
20.º Prémio: 100€
21.º Prémio: 90€
22.º Prémio: 80€
23.º Prémio: 70€
24.º Prémio: 60€
25.º Prémio: 50€

Concurso Publicitário n.º 01/2023 autorizado pelo Presidente da Câmara Municipal de Montemor-o-Novo. O sorteio será efetuado no dia 9 de janeiro de 2024, pelas 12h00m, no Mercado Municipal, sito no Largo Bento de Jesus Caraça, em Montemor-o-Novo

PROTOCOLO LOCAL
MONTEMOR O NOVO Município
União das Freguesias
União das Freguesias
SILVEIRAS
LAVRE
CIBORRO
CABRELA
SÃO CRISTOVÃO
ASSOCIAÇÃO COMERCIAL DO DISTRITO DE ÉVORA

Roupa de criança
(0 - 6 anos)
desde 3,00€

A Loja da Carol

Rua de Aviz, nº 104
7050-091 Montemor-o-Novo
961188463 (2)
re.ia@hotmail.com
www.facebook.com/groups/1840246602849408

Livros infantis
desde 4,99€

Produtos Schleich
desde 4,99€

Américo Mira e Filhos Papelaria, Lda.

Rua 5 de Outubro nº 87 e 120
7050-355 Montemor-o-Novo
266891030(1) / 964571266(2)
papelariamira@gmail.com
www.facebook.com/papelariamira

Conjuntos padrões de Natal
desde 25,00€

Galinha Doida

Rua 31 de Janeiro, nº 2
7050-146 Montemor-o-Novo
916994622(2)

Roupa de bebé nova
e em 2.ª mão
a partir de 1,00€

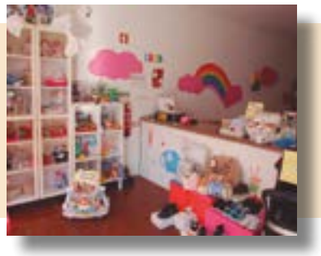

Iris

Rua de Aviz n.º 76 B
7050-088 Montemor-o-Novo
928023284(2)
tctaniacandido@gmail.com

Sapatos Geox, Chicco
e Pablosky
(do n.º 15 ao 37)
desde 19,90€

Kikky Baby

Rua da Janelinha n.º 38
7050-217 Montemor-o-Novo
965138315(2)
sandraceciliavalerio@gmail.com

Roupa de criança
(menina e menino)
dos 3 aos 16 anos
e acessórios
desde 7,90€

MAG Store

Rua de Aviz nº 12
7050-090 Montemor-o-Novo
965290491(2)
https://www.facebook.com/MAGstoremontemor

Aqui aceitamos a moeda local

(1) Custo de chamada para a rede fixa nacional (2) Custo de chamada para a rede móvel nacional

Ninho do Bebé

Rua 5 de Outubro, nº 67
7050-355 Montemor-o-Novo
961839247(2)

Roupa de criança
(menina, menino e
bebé), acessórios
desde 3,00€

Papelaria São Miguel

Rua de São Miguel, nº 6
7050-205 Montemor-o-Novo
266896622(1)
manuelacigarro83@gmail.com

Produtos Nici
Uma marca em Montemor
desde 3,99€

Unisantos, Lda

Rua 5 de Outubro, nº 2 A/B
7050-355 Montemor-o-Novo
266892375(1)
unisantos@sapo.pt
www.unisantos.pt

Brinquedos elétricos
desde 160€

Chakras em Harmonia

Rua Joaquim José Faísca n.º 5
7050-165 Montemor-o-Novo
933687408(2)
silviavimachado@hotmail.com
www.facebook.com/chakrasharmonia

Reiki – 30€

Hipnoterapia
(adultos e crianças) – 50€

Mesa radionica – 40€

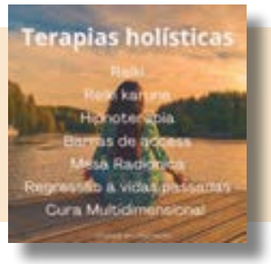

Espaço Saúde Escoural

Rua Dr. António José de Almeida, nº 35
7050-556 Santiago do Escoural
266857134(1)

Coffrets IDC
a partir de 9,95€

Farmácia Central

Rua 5 de Outubro nº 69
7050-355 Montemor-o-Novo
266892242(1)
fcentral_montemor@hotmail.com

Perfume Apivita + body
milk – 34,00€

Gel lavante Bioderma +
leite hidratante (criança)
– 19,15€

(1) Custo de chamada para a rede fixa nacional (2) Custo de chamada para a rede móvel nacional

Perfume
artigo puericultura
cosmética
A partir de 22,00€

Farmácia da Misericórdia

Largo General Humberto Delgado, nº 12
7050-159 Montemor-o-Novo
266899140[1]
dt.misericordia@gmail.com

Coffrets especiais
de Natal, gamas
Premium Nuxe e
Sensilis
a partir de 24,90€

Farmácia Freitas

Praça Mártires da Liberdade nº 17
7050-356 Montemor-o-Novo
266892226[1] / watsapp: 964703872
encomendas@farmaciafreitas.pt
@afarmaciafreitas (Instagram)

IDC conjunto
banho homem
19,95€

IDC Conjunto
banho senhora
11,70€

Farmácia Mayer

Rua Catarina Eufémia, Lt. 2
7050-704 Foros de Vale Figueira
266877147[1]
mayerfarmacia@hotmail.com

Coffrets SVR
e Filorga
desde 19,95€

Farmácia Montemor

Rua de Mora, nº 15 A/B
7050-265 Montemor-o-Novo
266857139[1] / 925537540[2]
montemorfarmacia@gmail.com

Presentes para
toda a família
desde 1,95€

Farmácia Novalentejo

Rua de Lavre, nº 3
7050-198 Montemor-o-Novo
266892117[1] / 962231779[2]
farmacia@novalentejo.pt
www.novalentejo.pt

Óculos de sol com adicional
desde 70,00€

Armação metal Fátima Lopes
desde 90,00€

Armação acetato Tiffosi
desde 90,00€

Fradinho Óptica

Rua de Aviz, nº 53
7050-089 Montemor-o-Novo
266892396[1] / 963695585[2]
opticafradinho@gmail.com

(1) Custo de chamada para a rede fixa nacional (2) Custo de chamada para a rede móvel nacional

Saúde e Bem Estar

Ginásio Lube

Avenida Gago Coutinho, nº 71
7050-099 Montemor-o-Novo
instagram: ginasiolube95
facebook: Ginásio LUBE

Serviços de personal
training, aulas de
grupo, musculação,
cardio e estética
desde 35,00€

Maria Correia Personal Trainer

Carreira de São Francisco, nº 4
7050-160 Montemor-o-Novo
966797701[2]
necas_correia@hotmail.com

Aulas de grupo: pilates,
pump, step localizado,
boost cardio, hip hop,
yoga, XCO, 3 b, ABS, jump
localizada, etc...
PT individualizado
desde 4,50€ / até 100,00€

Óptica e Fotografia João Fradinho

Largo Calouste Gulbenkian, nº 9 e 10
7050-192 Montemor-o-Novo
266896100[1] / 918882392[2]
opticajoaofradinho@gmail.com

Óculos
a partir
de 100,00€

Óptica Havaneza

Rua 5 de Outubro, nº 4
7050-355 Montemor o Novo
266898450[1]
geral@opticahavaneza.pt
www.opticahavaneza.pt

Conjunto de óculos
de sol Kaleos
+ suspensões
desde 135,00€

Ótica do Marquês

Praça Mártires da Liberdade, nº 10
7050-356 Montemor-o-Novo
266890140[1] / 911043406[2]
oticadomarques@oticadomarques.pt
www.oticadomarques.pt

SpotFit - Exercício e Saúde

Rua António Gedeão (Complexo da Piscina Coberta Municipal)
7050-035 Montemor-o-Novo
912247480[2]
spotfit@outlook.pt
www.instagram.com/spotfit_exercicio_saude

Treino personalizado
(individual/duo/trio)
desde 60,00€/mês

Treino individual
de pilates
desde 60,00€/mês

(1) Custo de chamada para a rede fixa nacional (2) Custo de chamada para a rede móvel nacional

Calçado, malas e roupa
desde 30,00€

A Burguesinha

Rua de Aviz nº 15 B
7050-265 Montemor-o-Novo
966486727[2]
verinhabrejo@gmail.com
www.aburguesinha.pt

Têxteis lar, vestuário de homem e senhora, roupa interior
a partir de 6,00€

A Nova Loja

Rua 5 de Outubro n.º 58
7050-355 Montemor-o-Novo
266893521[1]

Capotes, capas, samarras, retrosaria, e confeção
a partir de 185,00€

Artidina
José Artur de Sousa Alves, Lda.

Rua de Aviz nº 39 – 40
7050-088 Montemor-o-Novo
266896668[1]
mconceicaoralves@gmail.com
www.artidina.pt

Vestido Manuela Moreira Couture

Bazar da Villa

Rua da Fonte n.º 1
7050-410 Cabrela
961206319[2]
bazardavillacabrela@gmail.com

Roupa de senhora e acessórios diversos
desde 0,60€

Boutique Gaitas

Rua de Aviz nº 49
7050-089 Montemor-o-Novo
266893492[1] / 965059857[2]
paula.gaitas@hotmail.com

Roupa de homem e senhora, têxtil lar
a partir de 9,00€

Boutique Novidade

Rua do Correio
7050-611 Ciborro
965528762[2]

(1) Custo de chamada para a rede fixa nacional (2) Custo de chamada para a rede móvel nacional

Moda e Acessórios

Cattiva Closet

Largo Calouste Gulbenkian nº 16
7050-192 Montemor-o-Novo
964860975[2]
manuela.malarranha@gmail.com
https://www.facebook.com/profile.php?id=100084125949047

Vestuário e acessórios de senhora e perfumes
a partir de 7,00€

Daniel Lopes Borges
"Casa Passinhas"

Rua 5 de Outubro 99 e 103
7050-355 Montemor-o-Novo

Robe, pijama de homem e pijama de senhora
a partir de 27,50€

Estravaganza

Rua de Aviz nº 14
7050-090 Montemor-o-Novo
962991801[2]
estravaganza07@hotmail.com
https://www.facebook.com/estravaganzamontemoronovo

Vestuário de homem e senhora
desde 24,99€

Jourmor, Lda.

Rua 5 de Outubro nº 89
7050-355 Montemor-o-Novo
266892642[1]
jourmor@gmail.com

Artigos de prata e prata dourada
desde 37,00€

Loja Chapa's
(Pinto e Moniz, Lda.)

Avenida Gago Coutinho loja 6 R/C Esq.
7050-100 Montemor-o-Novo
266891209[1]
loja.chapas@gmail.com
www.chapas.pt

Roupa criança, homem e senhora
Marcas: Bis, Gant, XTI, Tiffosi, Merrell, Skechers e Zippy
desde 5,99€

Loja do Mesquita

Avenida Gago Coutinho, Lt. 2
7050-100 Montemor-o-Novo
963318007[2]

Capotes
desde 375,00€

Samarras e capas
desde 120,00€

(1) Custo de chamada para a rede fixa nacional (2) Custo de chamada para a rede móvel nacional

Vestuário, calçado e acessórios
a partir de 5,00€

Maria Papoila by SB

Rua das Escadinhas n.º 19
7050 Montemor-o-Novo
961115635(2)
saraisabela@hotmail.com
Instagram: mariapapoilabysb

Vestuário de senhora
desde 20,00€

O Cesto

Rua de Aviz nº 5A
7050-088 Montemor-o-Novo
939323431(2)
geninhaocesto@gmail.com

Colares, relógios, anéis e brincos, etc...
desde 6,00€

Ourivesaria Ramos

Rua de Aviz nº 27
7050-088 Montemor-o-Novo
266890926(1)

Serviços de engomadoria e costura
desde 1,00€

Passa e Cose

Rua dos Bombeiros Voluntários nº 1
7050-226 Montemor-o-Novo
963726849(2)

Roupas e acessórios de criança, homem e senhora
desde 0,50€

Pronto a Vestir Rosa

Rua Vasco da Gama, nº 58 A
7050-556 Santiago do Escoural
266857061(1) / 966485585(2)

Vestuário de senhora
desde 15,00€

Rosa Charme

Rua de Aviz, nº 78
7050-090 Montemor o Novo
939460546(2)
www.facebook.com/rosacomcharme
www.instagram.com/rosacomcharme

(1) Custo de chamada para a rede fixa nacional (2) Custo de chamada para a rede móvel nacional

Saiavaidosa Lda.

Rua Bento Gonçalves, nº 12
7050-155 Montemor-o-Novo
965240938(2)
hdulcesilva@sapo.pt
www.facebook.com/saiavaidosa.lda

Roupa de senhora e acessórios
desde 16,90€

Sapatarias Maduro

Rua do Passo n.º 24
7050-219 Montemor-o-Novo
925883635(2)

Sapatos homem, senhora e criança
desde 32,00€

Aqui aceitamos a moeda local
Dia - Moeda Local de Montemor-o-Novo

Variedades Reis

Rua de Aviz, nº 9
7050-088 Montemor-o-Novo
968740515(2)
janaynamedina@sapo.pt
https://www.facebook.com/profile.php?id=100085264690590
Instagram @VariedadesReis

Presentes para toda a família
desde 1,50€

Vice Versa

Rua Poço do Paço, nº 20
7050-219 Montemor-o-Novo
937247320(2)

Vestuário de homem e senhora
desde 10,00€

XL Moda

Rua de Aviz nº 52 r/c
7050-090 Montemor-o-Novo
961113076(2)

Vestuário de senhora
desde 29,00€

Anabela Cabeleireiros

Rua Courela da Pedreira n.º 1
7050-079 Montemor-o-Novo
969578399(2)
anabela_trejeira@hotmail.com

Voucher de Oferta

(1) Custo de chamada para a rede fixa nacional (2) Custo de chamada para a rede móvel nacional

Voucher
desde 8,00€

Arlete Cabeleireiros

Rua de Lisboa n.º 46, R/C Dto.
7050-199 Montemor-o-Novo
934637901(2)
arleteboieiro@gmail.com

Voucher
a partir de 10,00€

Atelier Ana Lagartixa

Rua Jaime Lopes Brejo, nº 4 R/C Esq.
7050-251 Montemor-o-Novo
968637876(2)

Voucher
desde 10,00€

Cabeleireiro

Rua da Liberdade, nº 18
7050-636 Cortiçadas de Lavre
265894358(1) / 939001748(2)

Shampô
Eugène Perma
a partir de 9,00€

Célia Cabeleireiros

Rua 5 de Outubro, nº 53
7050-355 Montemor-o-Novo
965302458(2)

Champô + ampolas
anti-queda
30,00€

Daniela Rita Hair & Nails

Rua da Igreja, nº 14
7050-411 Cabrela
936813186(2)
danielarita.89@hotmail.com
Facebook - DRhair.nails

Voucher
oferta

Dina Cabeleireiros

Rua de Aviz, nº 81
7050-089 Montemor-o-Novo
266087083(1)

(1) Custo de chamada para a rede fixa nacional (2) Custo de chamada para a rede móvel nacional

Cabeleireiros e Estética

Elisa Maurício Cabeleireiros

Largo Calouste Gulbenkian nº 22
7050-192 Montemor-o-Novo
938229009(2)

Produtos Schwarzkopf
e Pura Kosmética
a partir de 16,00€

Espaço Saúde e Beleza Neuza Canhoto

Rua António José de Almeida n.º 34
7050-556 Santiago do Escoural
966464836(2)
neuzaportugal@hotmail.com

Prestação serviços
na área da estética
desde 3,00€

Id Velit, Lda

info@idvelit.com
www.idvelitcosmetics.com

Produtos naturais
de cosmética
desde 6,00€ até 34,00€

Loja da Badina

Rua Dr. Miguel Bombarda nº 21
7050-467 Lavre
918090493(2)

Cosméticos
desde 2,50€

Loja do Euro

Rua de Aviz n.º 106 r/c
7050-096 Montemor-o-Novo
936213891(2)
nenoefilho@sapo.pt

Perfumes de
homem e senhora
desde 3,00€

Luís Adriano Rodrigues, Lda.

Rua dos Bombeiros Voluntários, nº 2 / 6
7050-228 Montemor-o-Novo
917304569(2) / 917521235(2)
luisadrianorodrigues@sapo.pt

Perfumes
de homem
e senhora
a partir de 49,99€

(1) Custo de chamada para a rede fixa nacional (2) Custo de chamada para a rede móvel nacional

Cabeleireiros e Estética

Voucher
desde 10,00€

Orquídea Estética e Massagens

Rua de Lisboa, nº 46 R/C Esq.
7050-199 Montemor-o-Novo
963042358(2)
orquideamassagens@gmail.com

Gama anti-queda, fortificante Pure Diamont, máscara All in one, escova biodegradável e escova Detangler
desde 6,00€

PL
Paula Louro Cabeleireiro

Carreira de São Francisco, Loja H
7050-160 Montemor-o-Novo
961868988(2)
paulalourocabeleireiro@gmail.com

Voucher de oferta
desde 10,00€

Pentearte Cabeleireiros

Rua de Aviz n.º 47
7050-088 Montemor-o-Novo
266877089(1) / 967280244(2)
rosarinho_b@hotmail.com

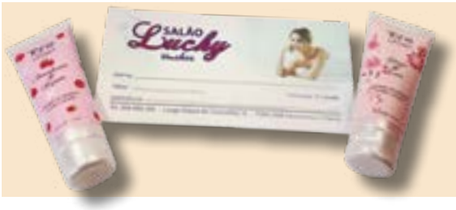

Voucher
desde 20,00€

Salão de Cabeleireiro Luchy

Largo dos Paços do Concelho nº 13
7050-127 Montemor-o-Novo
266892325(1) / 927367314(2)
salaoluchy@gmail.com

Kit Gama Repair Bioseivas
a partir de 40,00€

Salão de Cabeleireiro Xana

Rua dos Correios nº 9
7050-611 Ciborro
935410290(2)
xana.mm@hotmail.com

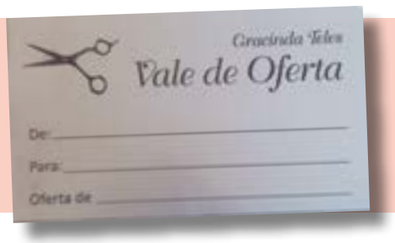

Voucher oferta

Salão Nova Forma

Rua Humberto Delgado n.º 19
7050-704 Foros de Vale Figueira
266877219(1) / 938001748(2)
manuela.a.t@hotmail.com

(1) Custo de chamada para a rede fixa nacional (2) Custo de chamada para a rede móvel nacional

Decoração

Associação de Artesãos "A Ciranda"

Largo Calouste Gulbenkian nº 3
7050-133 Montemor-o-Novo
ciranda.montemornovo@gmail.com

Talegos, artigos em cortiça e cestaria
de 3,00€ a 25,00€

Artimaginação

Rua de Lavre, nº 12
7050-198 Montemor-o-Novo
962534320(2)
artimaginacao@gmail.com

Todo o material para colocar as suas ideias em prática
Tecidos desde 6,70€/m
Presépios desde 1,00€

Bazar Dili

Rua Sophia de Melo Breyner, nº 13A
7050-165 Montemor-o-Novo
919243904(2)

Presépios
desde 1,75€

Bem Me Quer

Aqui aceitamos a moeda local

Rua dos Bombeiros Voluntários nº 10
7050-228 Montemor-o-Novo
912195993(2)
jacintacanelas69@hotmail.com
www.facebook.com/bemmequer.bemestaresaude
www.instagram.com/bemmequer_clinica

Terrário fechado, plantas várias e musgos (personalizável)
desde 25,00€

Campo Alegre

EN2, n.º 10 – Fazendas do Cortiço
7050-011 Montemor-o-Novo
266280285(1)
www.facebook.com/campoalegremontemor

Plantas de interior e exterior, hortícolas, vasos, terra, árvores de fruto e ornamentais
desde 2,50€

Casa Serra

Rua Magalhães de Lima, nº 60
7050-556 Santiago do Escoural
961693781(2)

Artigos decorativos e de limpeza
desde 1,00€

(1) Custo de chamada para a rede fixa nacional (2) Custo de chamada para a rede móvel nacional

Peças de cerâmica de autor
de 7,00€ a 150,00€

Célia Macedo Ceramics

Startup Montemor-o-Novo,
Zona Industrial da ADUA, Lote LI 38, Atelier 5
7050-001 Montemor-o-Novo
926647264(2)
celiamacedoceramics@gmail.com
https://www.instagram.com/celiamacedo_ceramics

Flores, arranjos e acessórios
desde 2,50€

Florista A Tulipa

Rua 5 de Outubro nº 110 A
7050-355 Montemor-o-Novo
964939907(2)

Arranjos de flores
desde 15,00€

Peças decorativas
desde 10,90€

Florista Bambú

Rua de Aviz nº 15A
7050-088 Montemor-o-Novo
266106791(1)
linguicar@gmail.com

Drogaria, florista, artigos de decoração, gás
desde 0,50€

Graça & Guindaça, Lda.

Rua Dr. António José Almeida n.º 26
7050-556 Santiago do Escoural
266857052(1) / 965270508(2)

Cabeceira de cama
desde 100,00€

Edredons
desde 50,00€

Lar d'Cor

Largo Bento de Jesus Caraça, nº 1
7050-112 Montemor-o-Novo
917330807(2)

Vaso de suculentas
desde 5,00€

Monte dos Dorneis Helena Mateus

Mercado Municipal de Montemor-o-Novo
Monte dos Dorneis, EN2
7050-067 Montemor-o-Novo
montedosdorneis@gmail.com
933687847(2)
www.facebook.com/dorneis
www.instagram.com/montedosdorneis

Aqui aceitamos a moeda local
QR - Moeda Local de Montemor-o-Novo

(1) Custo de chamada para a rede fixa nacional (2) Custo de chamada para a rede móvel nacional

Maria da Graça Simões de Sousa

Rua de Aviz, nº 19A R/C
7050-088 Montemor-o-Novo
969608752(2)

Cortinados
desde 80,00€

Mormóveis Lda.

Rua Curvo Semedo nº 3A R/C
7050-165 Montemor-o-Novo
266081169(1) / 928057414(2) / 961251524(2)
mormoveis@gmail.com
https://www.facebook.com/profile.php?id=100082992627828

Sofá
desde 790,00€

Tinctória

Startup Montemor-o-Novo,
Zona Industrial da Adua, Lote LI 38, Box 8
7050-001 Montemor-o-Novo
919646086(2)
ola@tinctorianatural.com
www.tinctorianatural.com

Tintas ecológicas para pintar quadros e têxteis. Tinta sustentável, não-tóxica, natural e lavável (tintas para crianças)
a partir de 7,99€

DL Vídeo Clube

Rua António José Almeida n.º 21
7050-556 Santiago do Escoural
928030975(2)
l.grenha@sapo.pt

Serviços de Payshop, papelaria e brinquedos
desde 2,50€

Luís Adriano Rodrigues, Lda.

Rua dos Bombeiros Voluntários, nº 2 / 6
7050-228 Montemor-o-Novo
917304569(2) / 917521235(2)
luisadrianorodrigues@sapo.pt

Máquinas da Einhell
a partir de 50,00€

MotoReis, Comércio Motos Unipessoal, Lda.

Rua das Oficinas, nº 22
7050-243 Montemor-o-Novo
266891642(1)
motoreis@sapo.pt
www.facebook.com/motoreis.comerciodemotos

Motos
desde 2.099€

Motosseras
desde 275,00€

(1) Custo de chamada para a rede fixa nacional (2) Custo de chamada para a rede móvel nacional

Chaves automóvel, chaves com chip, comandos
desde 6,50€

O Rapaz das Chaves

Rua 5 de Outubro, nº 116
7050-335 Montemor-o-Novo
934910171(2)
orapazdaschaves@gmail.com

Sessões fotográficas de Natal
a partir de 50,00€

Óptica de Fotografia Fradinho João Fradinho

Largo Calouste Gulbenkian n.º 9 e 10
7050-192 Montemor-o-Novo
266896100(1) / 918882392(2)
opticajoaofradinho@gmail.com

Produtos de papelaria
desde 1,00€

Papelaria Mestrinho

Avenida Nacional n.º 58
7050-611 Ciborro
932800756(2)
maria.pintor50@hotmail.com

Tinta 15L Dycrilforce
92,80€

Rodrigo & Sílvia, Lda

Rua Sacadura Cabral nº 20 A
7050-154 Montemor-o-Novo
alojadorodrigo@gmail.com
934261188(2)

Brinquedos, acessórios e snacks para animais
desde 0,30€

Vet + Pet Shop

Rua dos Bombeiros Voluntários, nº 7 B
7050-228 Montemor-o-Novo
967108131(2)
vetmaispetshop@gmail.com

Micro-ondas Orima digital inox – 25 Lts desde
129,90€

A Loja do Gás

Rua de Aviz, nº 102
7050-091 Montemor-o-Novo
266892370(1) / 933105939(2)
luismanuelleandro@gmail.com

(1) Custo de chamada para a rede fixa nacional (2) Custo de chamada para a rede móvel nacional

Eletrodomésticos / Tecnologia

António José Alves Canhoto

Rua Machado dos Santos, nº 26
7050-556 Santiago do Escoural
266857312(1) / 964535965(2)

Eletrodomésticos
desde 10,00€

Cortiçadas Móveis – Comércio de Mobiliário, Lda.

Rua do Pinheiro, nº 2 e 4
7050-636 Cortiçadas de Lavre
935406041(2)
cmoveis@sapo.pt

Aspirador e Grelhador
30,00€

Custódio João Maria, Lda.

Rua de Aviz n.º 23
7050-088 Montemor-o-Novo
266892151(1) / 266896204(1)
cjm.loja1@gmail.com
https://facebook.com/cjmlda.mmn

TV Daewoo 40DE05FL led 40''
a partir de
235,00€

DL Video Clube

Rua de Aviz nº 5
7050-088 Montemor-o-Novo
266890641(1)
laurindogrenha@sapo.pt

Rádios vintage
desde 17,90€

Eletrodomésticos José Gaudêncio Santos

Avenida Nacional n.º 84
7050-611 Ciborro
266847274

Produtos de limpeza
desde 2,00€

Eletrodomésticos
desde 20,00€

Electro Requetim

Largo do Terrado, Lt. 13
7050-165 Montemor-o-Novo
266891277(1) / 266891278(1)
montemor@electrorequetim.pt
www.electrorequetim.pt

Wallbox
desde 762,60€

Thermor – aquecimentos de água
desde 214,02€

(1) Custo de chamada para a rede fixa nacional (2) Custo de chamada para a rede móvel nacional

Venda e manutenção de equipamentos informáticos e consumíveis

Informor

Rua 5 de Outubro, nº 91
7050-355 Montemor-o-Novo
266891099[1]
geral@informor.pt
www.informor.pt

Máquina de Jogos Arcade
desde 299,00€

Loja Atis

Avenida Gago Coutinho, Lt. 3 R/C Esq.
7050-100 Montemor-o-Novo
933206545[2]
geral@atis.pt
www.atis.pt

Máquina de lavar roupa Telefac TF6110L
desde 255,00€

Luis Manuel Guerra Mateus & Filhos, Lda.

Rua Poço do Paço nº 31D
7050-219 Montemor-o-Novo
266098269[1]
montemor@mateusefilhos.pt
www.mateusefilhos.pt

Asus F51, Intel I3 1115G4, 4Gb / 256 SSD
479,00€

RJ2 Chip7

Rua Poço do Paço, nº 31
7050-219 Montemor-o-Novo
266891342[1]/ 967790161[2]
rj2@informatica.com
https://www.facebook.com/rjservicosinformaticos

"Lanche KintaNatura", chá, broas e compotas
18,00€

2 Remember Good Moment

7050-265 Montemor-o-Novo
931721115[2]
comercial@2remember.net
www.2remember.net

Aqui aceitamos a moeda local

Detergentes
desde 0,95€

Amanhecer Minimercado Raposo

Largo do Povo nº 13
7050-611 Ciborro
963492357[2]
geral@minimercadoraposo.com
www.minimercadoraposo.com

(1) Custo de chamada para a rede fixa nacional (2) Custo de chamada para a rede móvel nacional

António José Ralo Gordinho, Herdeiros

Estrada Nacional 114, nº 2
7050-704 Foros de Vale Figueira
266877295[1] / 963420670[2]
antoniogordicho.h@gmail.com

Produtos variados

Caminhos do Futuro
Cooperativa de Comércio e Transformação de Produtos Agropecuários Montemor-o-Novo, CRL

Rua Pelágio Peres n.º 18
7050-125 Montemor-o-Novo
266898200[1]
geral@cfuturo.pt
www.caminhosdofuturo.com

Azeite Montemor
Garrafão 5 Lt *
Garrafão 3 Lt *

* Preço a definir mediante sazonalidade do produto

Cooperativa de Consumo Progresso Popular

Rua da Liberdade, nº 45
7050-636 Cortiçadas de Lavre
265894212[1]
cprogressopopular@gmail.com

Perfume de senhora Vanderbilt - 10,70€
Mikado Flor Perfumada - 4,80€
Cosmética Benamor/Couto
desde 1,10€
Denim after shave - 3,20€

Cooperativa de Consumo União Popular Escouralense

Rua Salvador Joaquim do Pomar
7050-556 Santiago do Escoural
coop.consumo.escouralense@gmail.com

Produtos alimentares e de higiene
desde 0,10€

Coviran - Lavre

Rua Dr. Bernardino Machado n.º 31
7050-467 Lavre
265847042[1] / 934354517[2]
verderelevo@hotmail.com

Porto Ferreira e cafés
desde 3,49€

Destilaria Monte da Bica

Zona Industrial da Adua, Startup Box 6
7050-001 Montemor-o-Novo
926939864[2]
destilaria2023@gmail.com

Bica Gin com copo
30,00€

Bagaceira Bica
25,00€

(1) Custo de chamada para a rede fixa nacional (2) Custo de chamada para a rede móvel nacional

Frutas e legumes
desde 1,00€

Joaquina Leal

Largo Prof. Bento de Jesus Caraça
(Mercado Municipal)
7050-112 Montemor-o-Novo
966330494[2]

Carne da vaca produzida localmente (Km0), comercializada embalada em vácuo, em fresco ou congelada
desde 11,00€/kg
(dependendo da peça)

Loja Cá da Terra

Mercado Municipal de Montemor-o-Novo,
Largo Bento de Jesus Caraça
7050-112 Montemor-o-Novo
964280131[2] / 915173305[2]
geral@cadaterra.pt
www.cadaterra.pt
http://www.facebook.com/lojacadaterra
http://www.instagram.com/lojacadaterra/

Aqui aceitamos a moeda local

Produtos regionais, artesanato local, cosmética, livros e publicações, lã, outros produtos

Loja da Minga

Largo Machado dos Santos
7050 Montemor-o-Novo
266098354[1]
lojaminga@mingamontemor.pt

Aqui aceitamos a moeda local

Tabletes de chocolate
desde 6,30€

Melgão Cacau e Chocolates

Largo Machado dos Santos
(Antiga Estação Ferroviária)
7050-125 Montemor-o-Novo
266247671[1]
info@melgao.com
www.melgaotabletes.com

Filhoses d Cabrela
desde 7,00€

Mercearia da Villa

Rua Francisco António Correia de Castro
n.º 7 e 9
7050-419 Cabrela
962687207[2]
marialutas@hotmail.com
Facebook – Mercearia da Villa

Produtos variados
desde 1,00€

Meu Super Cortiçadas de Lavre

Rua da Liberdade, nº 13
7050-636 Cortiçadas de Lavre
969042277[2]
meusuper.corticadasdelavre@gmail.com

(1) Custo de chamada para a rede fixa nacional (2) Custo de chamada para a rede móvel nacional

Alimentação e Bebidas

Mini Mercado Ai Ai

Rua Salvador Joaquim do Pomar, nº 22
7050-556 Santiago do Escoural
266857289[1]

Mini mercado
desde 1,00€

Mini Mercado Central

Estrada Nacional 114 nº 43 A
7050-704 Foros de Vale Figueira
266877233[1]

Produtos variados

Mini Mercado Marques

Praça da República, nº 14
7050-406 Cabrela
932372533[2]
fernandesleonor16@hotmail.com

Bacalhau
desde 12,95€

Mini Mercado Os Templários

Largo 25 de Abril, nº 2
7050-600 São Cristóvão
filomenassmorganheira@gmail.com

Bolachinhas caseiras
11,00€/kg

Mini Mercado Regouga

Avenida Nacional nº 26
7050-611 Ciborro
939577468[2]

Produtos diversos
desde 2,00€

Mini Mercado Rosa

Rua Vasco da Gama, nº 58 C
7050-556 Santiago do Escoural
266857061[1] / 961084243[2]

Mercearia
desde 1,00€

(1) Custo de chamada para a rede fixa nacional (2) Custo de chamada para a rede móvel nacional

Mercearia
desde 0,20€

Mini Mercado Santiago

Rua Bernardino Machado nº 27
7050-556 Santiago do Escoural
266857136[1]

Chouriço de carne
13,40€/kg

Mini Mercado Silveiras

Estrada Nacional 4, porta 58
7050-677 Silveiras
266887112[1]

Pão e bolos de fabrico próprio
desde 1,50€

Mini Mercado Zona Verde

Rua Catarina Eufémia, n.º 5
7050-520 Casa Branca
965434031[2]

Bolo Rainha e Bolo Rei de caramelo
15,75€/kg
Bolo Rei escangalhado
20,15€/kg

Minimercado + Padaria & Pastelaria Almodôvar

Rua 5 de Outubro, nº 21
Praça Cândido dos Reis, nº 7
7050-854 Montemor-o-Novo
7050-131 Montemor-o-Novo
962531436[2] / 266890881[1] / 969647013[2]
soc.almodovar@sapo.pt

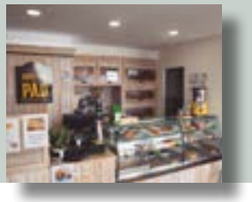

Pão tradicional Alentejano, bolos de pastelaria, tortas (laranja, alfarroba, côco, etc.), **salgados, bolos de aniversário** (por encomenda), **tostas, sandes entre outros produtos deliciosos**

Olha, Aqui Há Pão

Rua das Escadinhas n.º 4
7050-184 Montemor-o-Novo
266887220[1] / 964791553[2]
aquihapaomontemor@gmail.com
https://www.facebook.com/profile.php?id=100089322692810
Instagram

Pães de 800 g e 400 g
desde 1,00€

Padaria Barbosa, Lda.

Estrada Nacional n.º 55
7050-611 Ciborro
266847161[1]
padariabarbosa@hotmail.com

(1) Custo de chamada para a rede fixa nacional (2) Custo de chamada para a rede móvel nacional

Padaria Salsalecrim, Lda.

Rua Francisco António Correia Palhavã
7050-400 Cabrela
910790575[2]
salsalecrim@gmail.com

Filhós de Cabrela
desde 4,00€

Pastelaria 4 Bicas

Rua Dr. António José Almeida, nº 7
7050-556 Santiago do Escoural
961656392[2]
os_monges@hotmail.com

Pastelaria e cafetaria
desde 0,75€

Pastelaria Alegria

Rua Curvo Semedo, nº 67
7050-165 Montemor-o-Novo
963811174[2]

Pastéis de grão e filhoses
desde 1,20€

Pastelaria Camelo

Rua Dr. António José Almeida nº 36
7050-556 Santiago do Escoural
968996558[2]
taniacc.canelas@gmail.com

Serviço de cafetaria e pastelaria
desde 0,75€

Pastelaria Capri

Rua de Aviz nº 34
7050-090 Montemor-o-Novo
266083033[1]
ajmelgao@capri.pt
Facebook.com/capri.pastelaria

Bombons, bolo rei, tabletes de chocolate e outras
desde 0,60€

Aqui aceitamos a moeda local

Pastelaria Estudantil

Rua do Paço n.º 3
7050-219 Montemor-o-Novo
266892710(1)
Avenida Gago Coutinho n.º 105
7050-078 Montemor-o-Novo
266893076[1]
fcaldeira71@gmail.com

Bolo Mel e Noz
16,00€/kg

(1) Custo de chamada para a rede fixa nacional (2) Custo de chamada para a rede móvel nacional

Pasteis de Grão
1,00€/cada

Pastelaria Mais Bolinho

Rua 25 de Abril nº 8
7050-231 Montemor-o-Novo
965706955[2]
marisa_isabel@live.com.pt

Tarte de amêndoa – 12,00€/kg
Bolo Rei c/gila – 12,50€/kg
Bolo Rei de Chocolate / Bolo Rainha Maçã – 14,00€/kg

Pastelaria O Moinho

Estrada Nacional 114, nº 39
7050-704 Foros de Vale Figueira
266877342[1]
padariagarcia@sapo.pt

Encomendas de bolos e doces de Natal e Ano Novo
desde 12,00€

Pastelaria/Snack-Bar Brilho

Rua Nossa Sr.ª da Visitação Lote C8 Loja 10
7050 - 275 Montemor-o-Novo
936 241 166[2] / 934 087 552[2]
custodiamba@gmail.com

Peixe *

* Preço a definir mediante sazonalidade do produto

Peixaria Duarte

Largo 1.º de Maio, nº 6
7050-402 Cabrela
933421502[2]

Peixe fresco
desde 6,00€

Marisco *

* Preço a definir mediante sazonalidade do produto

Peixaria Isabel

Largo Prof. Bento de Jesus Caraça
(Mercado Municipal)
7050-112 Montemor-o-Novo
964025477[2]

Peixe e marisco *

* Preço a definir mediante sazonalidade do produto

Peixaria Mar Salgado

Rua Sophia Mello Breyner nº7
7050-112 Montemor-o-Novo
926653438[2]
restaurantepipocas@gmail.com

(1) Custo de chamada para a rede fixa nacional (2) Custo de chamada para a rede móvel nacional

Alimentação e Bebidas

Peixaria Saúde

Largo Prof. Bento de Jesus Caraça
(Mercado Municipal)
7050-112 Montemor-o-Novo
933563357[2]

Peixe fresco
desde 5,00€

Sofia Torrão

Largo Prof. Bento de Jesus Caraça
(Mercado Municipal)
7050-112 Montemor-o-Novo
969733792[2]

Frutas e legumes
desde 2,00€

Supermercado Coviran

Rua Defensores da Liberdade, nº 8B R/C Esq.
7050-230 Montemor-o-Novo
963346987[2]
cnunes.coviran@gmail.com
www.facebook.com/profile.
php?id=100063511185617

Produtos alimentares e de limpeza
desde 0,10€

Supermercados Amanhecer

Rua de Mora nº 13 R/C Esq.
7050-265 Montemor-o-Novo
962825848[2]
superfrescos.amanhecer@gmail.com

Supermercado, cafetaria
desde 0,10€

Supermercados S. João de Deus

Rua de Aviz nº 100 R/C
Rua Poço do Paço, nº 42
Largo General Humberto Delgado n.º 22
7050-091 Montemor-o-Novo
917601667[2]
frutas.manuelpereira@hotmail.com

Cabaz de frutas e legumes
desde 5,00€

Talho Central

Rua de Aviz nº 65
7050-089 Montemor-o-Novo
962500040[2] / 266891292[2]
talhocentral65@gmail.com

Lombo recheado
8,50€/kg

(1) Custo de chamada para a rede fixa nacional (2) Custo de chamada para a rede móvel nacional

Rei-Bolota com melão e Vinho do Porto, Sabores do Alentejo – Figo da India
desde 4,00€

Tia Dulce

Monte Tintureiro
7050-643 Cortiçadas de Lavre
934276284[2] / 935345464[2]
tiadulce@outlook.com
tiadulcedoceslicores.wixsite.com

Este Natal compre no

COMÉRCIO LOCAL!

Mor NATAL
MONTEMOR-O-NOVO 2023

Bar CHE a Alentejana

Rua Boa Esperança nº 14
7050-167 Montemor-o-Novo
266877140[1]
rmira.13@live.com

Menus desde 12,00€

ENCERRA AOS DOMINGOS

Bar/Restaurante O Bombeiro

Largo Professor Bento de Jesus Caraça (Quartel dos Bombeiros Voluntários, 1º andar)
7050-112 Montemor-o-Novo
936 241 166[2] / 934 087 552[2]
custodiamba@gmail.com

Servimos almoços e jantares e também em take away

Menus desde 11,00€

Bica Azul

Largo Terreiro do Paço, nº 44
7050-677 Silveiras
266887140[1] / 966210845[2]
bicaazul.silveiras@gmail.com

Feliz Natal e próspero Ano Novo a todos os clientes e amigos

ENCERRA AO DOMINGO E QUINTA-FEIRA

Café A Júlia

Avenida Nacional n.º 59
7050-611 Ciborro
266847457[1]
juliaraposo63@hotmail.com

Refeições

ENCERRA À TERÇA-FEIRA

Café O Buraquinho

Rua Outeiro de Lima nº 4 C
7050-400 Cabrela
967553338[2]

Snack-Bar, bebidas e refeições

ABERTO TODOS OS DIAS

Café Restaurante Oásis

Estrada Nacional 4, nº 27
7050-677 Silveiras
925052430[2]

ENCERRA À SEGUNDA-FEIRA

(1) Custo de chamada para a rede fixa nacional (2) Custo de chamada para a rede móvel nacional

Café Restaurante O Cholinha

Rua António José de Almeida nº 28
7050-556 Santiago do Escoural
936522212(2)
verabrissos@hotmail.com

Pratos típicos alentejanos, comida caseira, petiscos variados

ENCERRA À QUARTA-FEIRA

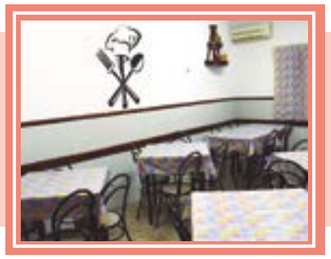

Café Snack-Bar Os Arcos

Rua Francisco António Correia Palhavã, nº 30
7050-400 Cabrela
265895383(1)
tomartins196@gmail.com

Café, pastelaria e grelhados no carvão

ENCERRA À TERÇA-FEIRA

Churrasqueira/Pizzaria Sabores na Brasa

Rua Sophia de Mello Breyner, nº 3 R/C Dto.
7050-165 Montemor-o-Novo
266893143(1)
orlandoagua@gmail.com
www.saboresnabrasa.pt

Aproveite a família e os amigos, nós tratamos da sua refeição, sempre com alegria e satisfação. Visite-nos de terça-feira a domingo.

ENCERRA À SEGUNDA-FEIRA

Escoucomb, Lda.

Bairro dos Mouzinhos
Bomba de Combustivel
7050-556 Santiago do Escoural
266857259(1)

Restauração de cozinha regional e pastelaria

Maçã Cafés / Restaurantes Lda.

Estrada Nacional 114 nº 24
7050-467 Lavre
265847100(1) / 934981759(2)
macaslda@gmail.com

Borrego assado, migas espargos com lombinho e bochechas de porco preto

ENCERRA À SEGUNDA-FEIRA

Manjar Alentejano

Rua do Centro Cultural n.º 1
7050-094 São Geraldo
266847249(1)
filipequeimadobeatriz@gmail.com

Bar/restaurante do Centro Cultural com bar e sala de refeições

ENCERRA À SEGUNDA-FEIRA

(1) Custo de chamada para a rede fixa nacional (2) Custo de chamada para a rede móvel nacional

Restauração

Pão Nosso de Cada Dia

Avenida Gago Coutinho nº 17 R/C
7050-097 Montemor-o-Novo
966559988(2)
susana.cantanhede@gmail.com
www.facebook.com/profile.php?id=100011586964277

Servimos refeições

ENCERRA AO SÁBADO

Petiscaki

Rua de Aviz, nº 50
7050-090 Montemor-o-Novo
966184689(2) / 266893028(1)
petiscaki@gmail.com

Prato do dia
desde 12,00€

Petisqueira A Torre

Rua Tomé Adelino Vidigal, nº 2
7050-138 Montemor-o-Novo
266042841(1) / 934304240(2) / 934087552(2)

Variedade de peticos 2.ª Bacalhau com natas; 3.ª Peixe Grelhado; 4.ª Carne Grelhada; 5ª feira: Cozido à Portuguesa; 6.ª Choco Frito – desde 12,00€

ENCERRA AO DOMINGO

Petisqueira do Mercado

Largo Bento de Jesus Caraça Loja 7, Fração C
7050-112 Montemor-o-Novo
915341819(2)
petisqueira.23@gmail.com

Petiscos e refeições rápidas

PizzoGrill

Rua Professor Egas Moniz, nº 10
7050-232 Montemor-o-Novo
266893879(1)

Grelhados no carvão, pizzas e outros pratos

ENCERRA À TERÇA-FEIRA

Pronto a Comer Aviz

Rua de Aviz n.º 85
7050-089 Montemor-o-Novo
266891344(1) / 266891344(2)
irenebeldroega@gmail.com

Almoços e jantares, também servimos pequenos-almoços. Horário de 2ª a 6ª : das 8h às 22h, sábados das 8h às 15h

ENCERRA AO DOMINGO

(1) Custo de chamada para a rede fixa nacional (2) Custo de chamada para a rede móvel nacional

Pronto a Comer O Montado

Praça Mártires da Liberdade, Lt. 20 R/C Esq.
7050-356 Montemor-o-Novo
266893343[1] / 938670922[2]
orlandobeldroega@gmail.com

Doses
desde 6,90€
Faça a sua encomenda

ENCERRA AO DOMINGO

Pronto a Comer São João de Deus

Rua de Aviz nº 94 R/C
7050-091
266893104[1]
carlostobias@live.com.pt
www.grupocomercialsjdeus.pt

Refeições desde 6,50€

ENCERRA AO SÁBADO E DOMINGO

Restaurante A Pintada

Pintada, CCI 1393
7050-322 Montemor-o-Novo
266892670(1)
restauranteapintada@gmail.com
www.facebook.com/restaurantepintada.com

Refeições de grupo
a partir de 15,00€ (1 prato)
ou 20,00€ (2 pratos)

ABERTO À 6.ª FEIRA, SÁBADO E DOMINGO (ALMOÇO)

Restaurante Garcia

Estrada Nacional 114, n.º 16B
7050-704 Foros de Vale Figueira
266896006[1]

Café, restaurante e take-away

ENCERRA À QUINTA-FEIRA

Restaurante O Cortiço

Estrada Nacional 2, nº 16 e 18
Fazendas do Cortiço
7050-011 Montemor-o-Novo
962771945[2]

Refeições de grupo
a partir de 20,00€
mediante marcação prévia

ENCERRA À TERÇA-FEIRA (JANTAR) E QUARTA-FEIRA

Restaurante Manuel Azinheirinha

Rua Dr. Magalhães de Lima, nº 81
7050-556 Escoural
266857504[1]
restaurante.manuel.azinheirinha@gmail.com

Restaurante típico

ENCERRA À SEGUNDA-FEIRA (JANTAR) E TERÇA-FEIRA

(1) Custo de chamada para a rede fixa nacional (2) Custo de chamada para a rede móvel nacional

Restauração

Restaurante O Leilão

Rua Manuel da Fonseca (Parque de Leilões de Gado – APORMOR)
7050-035 Montemor-o-Novo
266892629[1]
restauranteoleilao@gmail.com

Carnes certificadas de porco preto, borrego e vitela do montado, pratos regionais, almoços e jantares de grupo

ENCERRA AO DOMINGO E QUARTA-FEIRA (JANTAR)

Restaurante O Girassol

Rua São João de Deus
7050-413 Cabrela
92515718[2]
solange_morais@hotmail.com
Facebook – O Girassol

ENCERRA À QUARTA-FEIRA

Restaurante O Sonho

Estrada Nacional 114, nº 2
7050-704 Foros de Vale Figueira
917284856[2]
manueljoseneto@gmail.com

Cozinha Tradicional

ENCERRA À SEGUNDA E TERÇA-FEIRA

Restaurante Pipocas

Rua Dr. Vicente Augusto Pires da Silva, nº 10 A
7050-275 Montemor-o-Novo
266890403[1]
restaurantepipocas@gmail.com

Especialidades da Casa (marisco, peixe assado, choco frito, enguias fritas, ensopado de enguias) desde 15€

ENCERRA À SEGUNDA-FEIRA

Restaurante Quinta da Nora

Rua Manuel da Fonseca, nº 2
7050-035 Montemor-o-Novo
266877617[1]

Serviço Take Away
Jantares de grupo
desde 16,50€

ENCERRA ÀO DOMINGO E QUARTA-FEIRA (JANTAR)

Restaurante Rabino's

Rua Magalhães de Lima, nº 58
7050-556 Santiago do Escoural
266857023[1]
restauranterabino@sapo.pt

Restaurante de cozinha regional

ENCERRA À QUINTA-FEIRA

(1) Custo de chamada para a rede fixa nacional (2) Custo de chamada para a rede móvel nacional

Restauração

Sem Moengas

Largo Prof. Bento de Jesus Caraça
(Mercado Municipal) Loja 3
7050-112 Montemor-o-Novo
266891021[1]
geral.semmoengas@gmail.com

Com pratos originais a ajudar a que todos vivam a vida sem moengas

ENCERRA AO DOMINGO

Aqui aceitamos a moeda local
CIM - Moeda Local de Montemor-o-Novo

Sem Moengas Quiosque

Largo Machado dos Santos, Jardim da Estação
7050-125 Montemor-o-Novo
266877507
geral.semmoengas@gmail.com

O calor de uma cafetaria, as delícias de uma gelataria e creparia concentrados num quiosque

ENCERRA À SEGUNDA E TERÇA-FEIRA

Snack-Bar Lança Sabores (O Quinito)

Rua 25 de Abril, nº 14 R/C
7050-231 Montemor-o-Novo
266887180[1]
joaquimjosecarrico@gmail.com

Borrego assado no forno
desde 14,00€

ENCERRA AO DOMINGO

Taberna da Casa Branca

Rua Catarina Eufémia, nº 1
7050-520 Casa Branca
266857205[1]

Comida tradicional alentejana

ENCERRA AO DOMINGO

Taberna do Mercado

Largo Bento de Jesus Caraça Loja 1 Fração G
7050-112 Montemor-o-Novo
968478176[2]
tabernamercado@hotmail.com

Petiscos alentejanos
(Perninhas de rã, moelas, carne temperada, camarão cozido, coentradas)

ENCERRA À SEGUNDA-FEIRA

Tasquinha Ai Ai

Rua Salvador Joaquim do Pomar, nº 24
7050-556 Santiago do Escoural
962470899[2]

Cozinha regional

ENCERRA À SEGUNDA-FEIRA

(1) Custo de chamada para a rede fixa nacional (2) Custo de chamada para a rede móvel nacional

Tasquinha Marialva

Horta do Goivo n.º 17
7050-174 Montemor-o-Novo
266877445[1] / 969691453[2]
tasquinha.marialva2023@outlook.pt

Comida tradicional alentejana e grelhados no carvão

ENCERRA À TERÇA-FEIRA (JANTAR) E QUARTA-FEIRA

A ADESÃO À MOEDA MOR É GRATUITA!

1 MOR = 1 EURO

EMPRESA
• REEMBOLSO GRATUITO •

INDIVIDUAL
• SEM REEMBOLSO •

AGRICULTORES • SERVIÇOS • PRODUTORES • COMERCIANTES • PRODUTORES • CÂMARA • CONSULTÓRIOS • OFICINAS • RESTAURAÇÃO • COOPERATIVAS

1. ASSOCIAÇÃO → 2. BANCO → 3. EMISSÃO MOR

Aqui aceitamos
a moeda local
MOR • Moeda Local de Montemor-o-Novo

Todos os estabelecimentos aderentes neste catálogo contêm este símbolo

Apoio:
MONTEMOR O/NOVO
Município

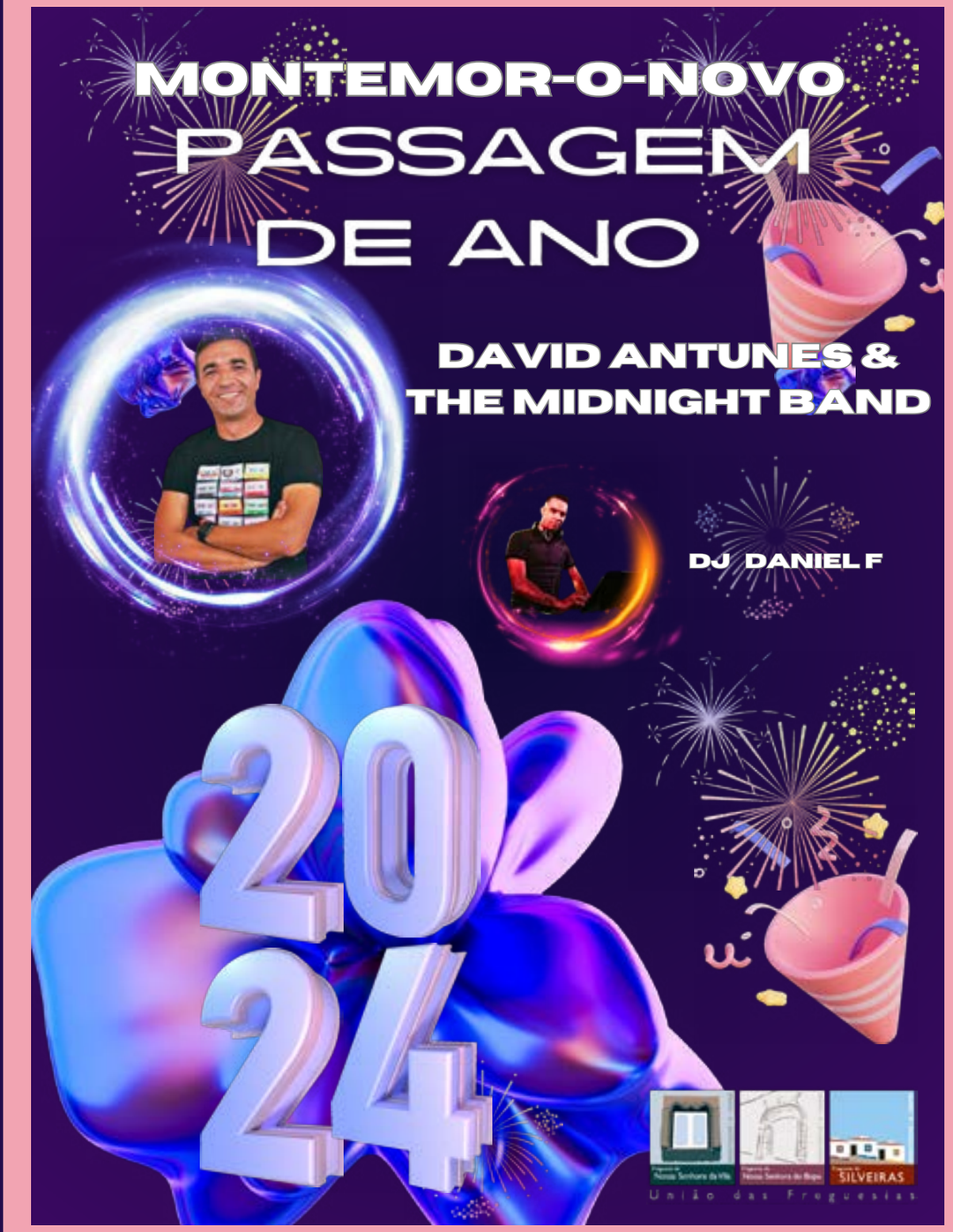

PROGRAMA

09 Dez · Sábado

10h00 - 12h30 **Oficina de Apitos de Cerâmica,** pelas Oficinas do Convento
Mercado Municipal

10h00/13h00 **Pinturas Faciais,** pela AFABE
Mercado Municipal

10h30 - 12h30 **Animação por Animatheias com Mascotes de Natal**
Mercado Municipal / Rua de Aviz

11h00 **Animação Musical** pelos alunos da AFABE
Mercado Municipal

15h00 **Animação Musical** pela Tuna da Universidade Sénior
Rua de Aviz

15h00 - 17h00 **Animação por Animatheias com Mascotes de Natal**
Rua de Aviz

16 Dez · Sábado

10h00 - 12h30 **Pai Natal**
Jardim do Mercado Municipal

10h00 - 12h00 **Parada Natalícia**
Mercado Municipal / Rua de Aviz

10h00 - 12h00 **Desbundar Especial Natal + Jogos de Natal**
Rua de Aviz

10h30 - 12h30 **Animação por Animatheias com Mascotes de Natal**
Mercado Municipal / Rua de Aviz

15h00 - 17h00 **Animação por Animatheias com Mascotes de Natal**
Rua de Aviz / Mercado Municipal

15h00 - 16h30 **Parada Natalícia**
Rua de Aviz e Mercado Municipal

16h30 - 17h30 **The Gentlemad,** por Mica Paprika
Rua de Aviz

23 Dez · Sábado

10h00 - 12h30 **Pai Natal**
Jardim do Mercado Municipal

10h30 - 12h30 **Animação por Animatheias com Mascotes de Natal**
Mercado Municipal / Rua de Aviz

10h30 - 13h00 **Animação "O Passageiro"** por Tânia Safaneta
Rua de Aviz e Mercado Municipal

10h30 - 12h00 **Animação** com Farra Fanfarra
Rua de Aviz e Mercado Municipal

15h00 - 17h00 **Animação por Animatheias com Mascotes de Natal**
Rua de Aviz e Mercado Municipal

15h00 - 17h00 **Animação com Farra Fanfarra**
Rua de Aviz e Mercado Municipal

16h30 - 17h15 **Espetáculo Momento Absurdo Natalício,** por Tânia Safaneta
Mercado Municipal

17h30 - 18h30 **Concerto: Xmas Soul** por Mambo Jambo
Mercado Municipal

OUTRAS ATIVIDADES

01 a 23 Dez

17h00 - 20h00 (de 2ª a 6ª) **Feirinha de Natal**
Mercado Municipal
Sábados e feriados:
das 10h00 às 13h00 e das 15h00 às 19h00

02, 09, 16 e 23 Dez

10h00 - 13h00
15h00 - 19h00 **Feira do Livro Usado**
Mercado Municipal
Org: Biblioteca Municipal Almeida Faria

02 Dez · Sábado

09h00 - 12h30 **Feirinha de Natal da StartUP Montemor-o-Novo**
Mercado Municipal

11h00 **Banda Filarmónica da Casa do Povo de Cabrela**
Mercado Municipal

09 Dez · Sábado

10h00 **"Bolachinhas de Natal"** Oficina de Culinária para Pais e Filhos
Mercado Municipal

09 Dez a 06 Jan

08h00 - 13h00 **Exposição concurso "Coroas de Natal com Bolotas"**
Mercado Municipal

16 e 23 Dez · Sábado

09h00 - 13h00 **Feira 46 - Edição Natal** pela Make Noise
Mercado Municipal

15, 16, 21, 22, 23, 29, 30 Dez 05 , 06 Jan

21h00 - 23h00 **Presépio Vivo** pelo Corpo Nacional de Escutas - Agrupamento 894
Convento de São Domingos

01 dez - 06 jan

Jardim do Pai Natal
Largo Bento de Jesus Caraça (Largo do Mercado)

Presépio no Coreto
Jardim Público

Decorações de Natal, pelas Escolas e IPSS's
Jardim Público

FREGUESIAS PROGRAMA

Foros de Vale de Figueira

8 dez • 10h00 - 20h00
"Feira de Natal"
Gastronomia, Venda de Artesanato, Atividades Infantis, Música ao Vivo, Sessão Fotográfica com Pai Natal
Centro Cultural de Foros de Vale de Figueira

Ciborro

15, 16 e 17 dez
Reino de Natal
Largo do Povo

São Geraldo

2 dez a 7 jan
Presépio de Rua

2 dez • 15h00
4º EnCante de Natal
Centro Cultural e Recreativo Popular 1º de Maio

Cabrela

17 dez • 10h00
Mercadinho de Natal
Produtos locais, Animação musical e divertimento para crianças
Largo Dr. Pascoal Coelho

10h00
Caminhada "Natal Solidário"

15h00
Chegada do Pai Natal

17h30
Concerto de Natal pela Banda Filarmónica da Casa do Povo de Cabrela
Igreja de Nossa Senhora da Conceição

Montemor-o-Novo

31 dez • A partir das 23h00
Passagem de ano 2023/2024
Rossio (Junto à Praça de Touros)

Organização: União de Freguesias de Nossa Senhora da Vila, Nossa Senhora do Bispo e Silveiras

PROTOCOLO LOCAL · MONTEMOR O/NOVO Município · Freguesias: Nossa Senhora da Vila, Nossa Senhora do Bispo, Silveiras, Cortiçadas de Lavre, Lavre, Ciborro, Santiago do Escoural, Cabrela, Foros de Vale de Figueira, São Cristóvão · Associação Comercial

MONTEMOR O/NOVO

Sabe Muito Bem!

PROTOCOLO LOCAL

MONTEMOR O/NOVO Município

Freguesia de Nossa Senhora da Vila
Freguesia de Nossa Senhora do Bispo
Freguesia de SILVEIRAS
Freguesia de CIBORRO
União das Freguesias

Freguesia de SANTIAGO DO ESCOURAL
Freguesia de CORTIÇADAS DE LAVRE
Freguesia de LAVRE
União das Freguesias
Freguesia de CABRELA
Freguesia de COROS da VALE de FIGUEIRA
Freguesia de SÃO CRISTÓVÃO

ASSOCIAÇÃO COMERCIAL DISTRITO DE ÉVORA