09

25 novembro a 08 dezembro.2026

ACONTECE!

CIDADE DE MONTEMOR-O-NOVO

O **Acontece!** apresenta mais uma quinzena repleta de propostas culturais, de dinamização comercial e de atividades que dão vida ao nosso concelho, com especial destaque para o arranque do Mornatal 2026, que traz a Montemor-o-Novo o espírito e a alegria da época natalícia.

Promovido pelo Protocolo Local, constituído pelo Município e por todas as Juntas de Freguesia do concelho, o Mornatal começa dia 30 de novembro com a inauguração da iluminação de Natal e uma parada que envolve a população e o movimento associativo.

A programação desta quinzena inclui ainda o concerto no Cineteatro Curvo Semedo da Banda Simão da Veiga com os Peste & Sida, entre muitas outras atividades para diferentes públicos.

Convidamos todos a participar e a viver esta nossa programação.

O Presidente da Câmara Municipal
de Montemor-o-Novo



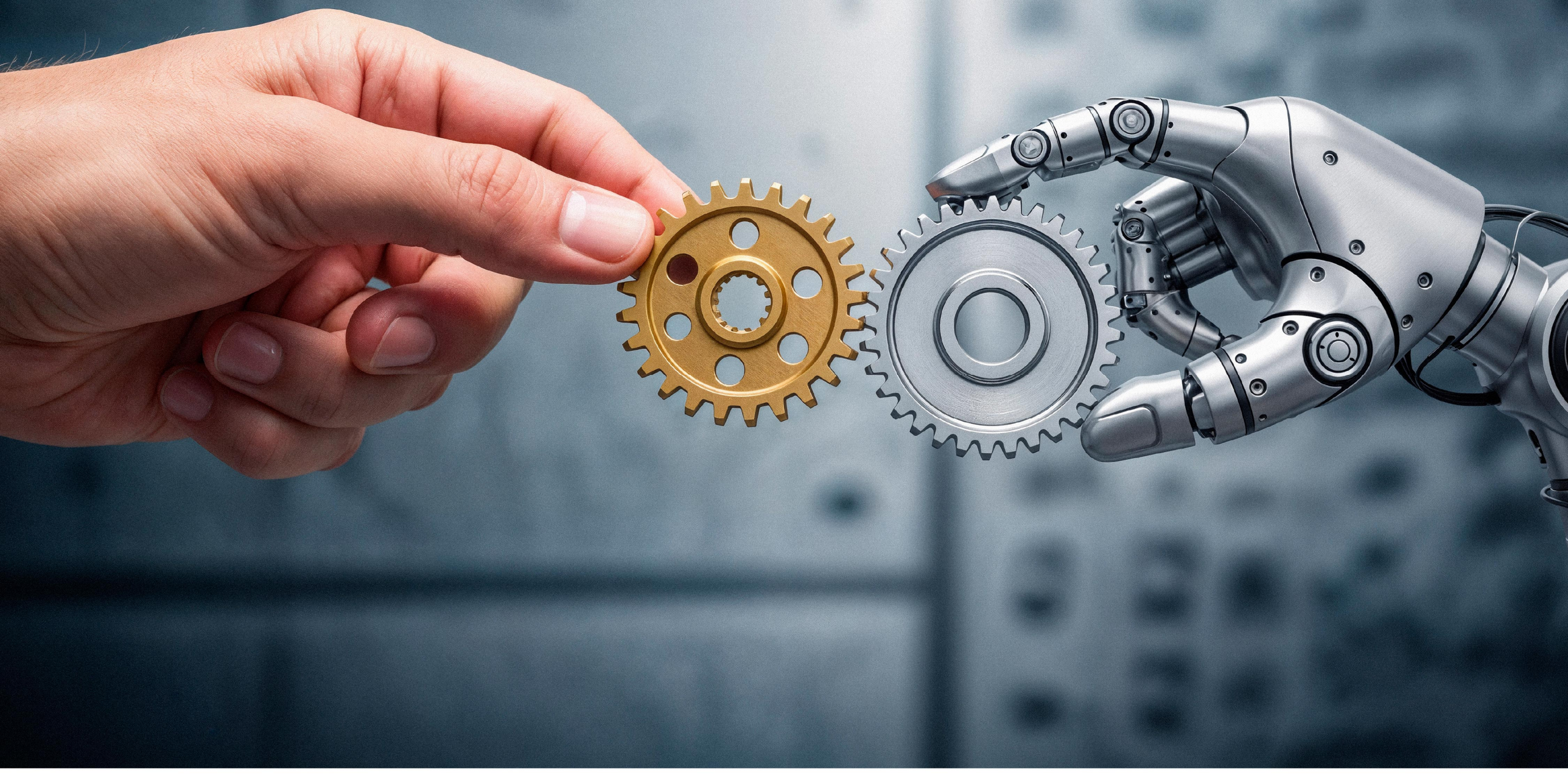

27 e 28 nov > 09h30 // 18h00

Bootcamp “Acelera o teu negócio com a IA”

startUP Montemor-o-Novo

Descubra como a Inteligência Artificial
pode transformar o seu negócio!

Org: Município de Montemor-o-Novo



28 nov > 17h00

População em geral

Apresentação do Laboratório Participativo Chama Chama

Cineteatro Curvo Semedo

Org: Município de Montemor-o-Novo

CENTRO JUVENIL
MONTEMOR-O-NOVO ‘26

OBSERVAÇÃO NOTURNA DE ESTRELAS

ABERTO À COMUNIDADE

28 novembro

Castelo de Montemor-o-Novo

21h00

Inscrições limitadas a 25 participantes em:
juventude@cm-montemornovo.pt

CCVESTREMOZ
CENTRO CIÊNCIA VIVA





30 nov > 18h00

Inauguração do MorNatal

Praça da República

Parada de Natal e inauguração da iluminação de Natal

Org: Protocolo Local

SOCIEDADE FILARMÓNICA
ALCANEDENSE



BANDA FILARMÓNICA
SIMÃO DA VEIGA
DA CASA DO POVO DE LAVRE



CONCERTO COMEMORATIVO

BANDA DE LAVRE

137º ANIVERSÁRIO

01.DEZEMBRO'26

16h30

LAVRE

CASA DO POVO DE LAVRE

ORGANIZAÇÃO

APOIOS



03 dez > 18h00

Comunidade de leitores:
O Monte Análogo de René Daumal
Biblioteca Municipal

Org: Município de Montemor-o-Novo

biblioteca municipal
almeida faria
MONTEMOR | O | NOVO



Terças-feiras | 18h00

M/16

Biblioteca Municipal Almeida Faria

COSTURAR HISTÓRIAS

Inscrições/Informações:
266 898 105
biblioteca@cm-montemornovo.pt



03 dez > 09h30 // 13h00

Workshop de Capacitação “Cria um Website com IA”

startUP Montemor-o-Novo

Crie o seu próprio website com a ajuda
da Inteligência Artificial!

Org: Município de Montemor-o-Novo



04 dez > 18h00

Ciclo de Conferências Diálogos sobre a Idade Contemporânea

Elisabete Pereira (Universidade de Évora)
"Confrontar e/ou abordar os legados coloniais nos museus"

Arquivo Municipal

Org: Município de Montemor-o-Novo



05 dez > 10h00 // 12h00

Dia aberto CROAC
Conheça, Conviva, Cuide

CROAC – Centro de Recolha Oficial de Animais de Companhia (Canil Municipal)

Org: Município de Montemor-o-Novo

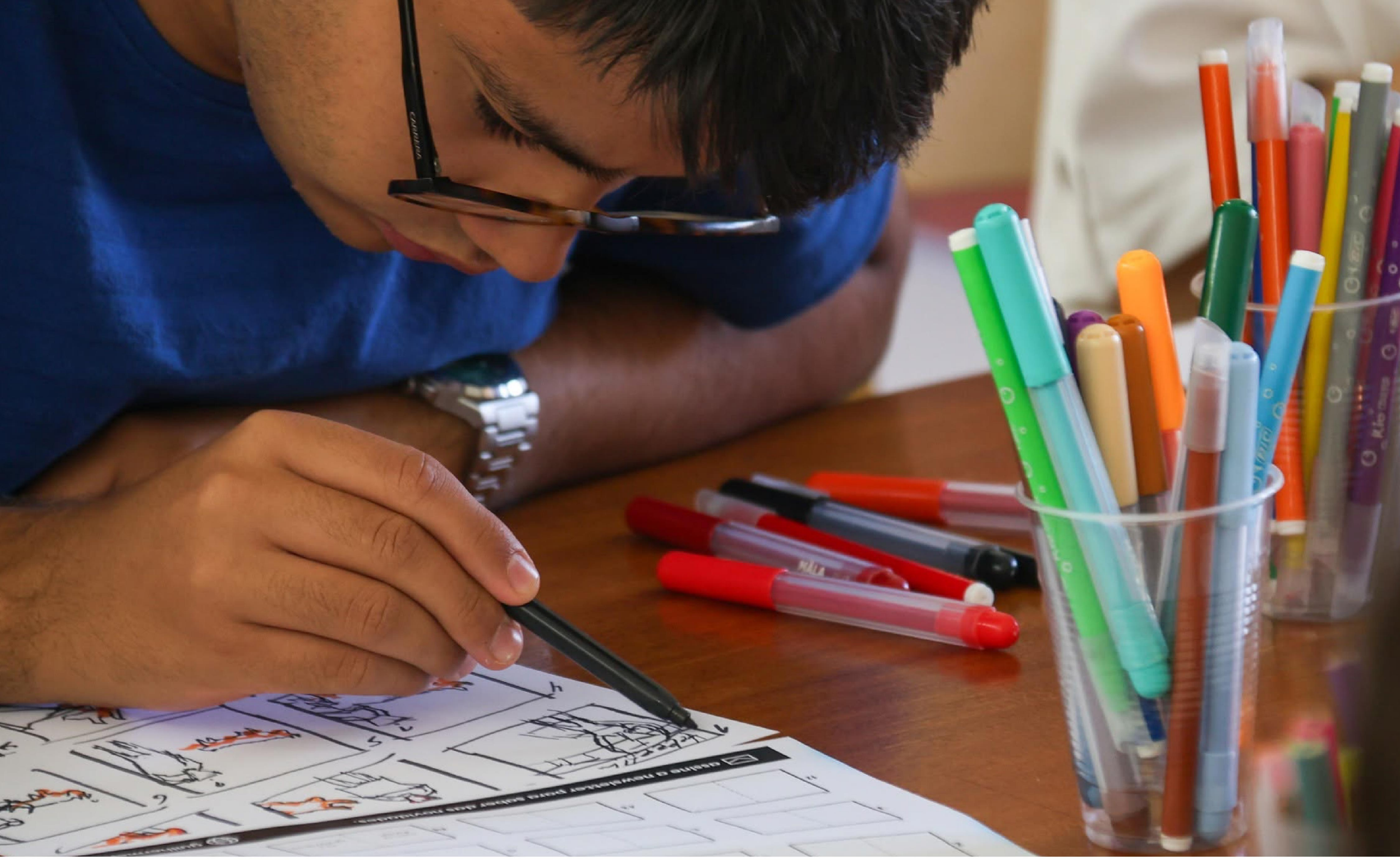

05 dez > 15h00

A partir
dos 12 anos

Escritos e Esboços

Biblioteca Municipal

Org: Município de Montemor-o-Novo



05 dez > 21h30

Chegou a nossa Hora

Peste&Sida com
Banda Simão da Veiga

Cineteatro Curvo Semedo

Org: Município de Montemor-o-Novo
e Casa do Povo de Lavre

+ iniciativas

Exposição
A Misericórdia de Montemor-o-Novo: História e Arte

10h00-12h30 // 14h00-18h00
Arquivo Municipal

Org.: Município de Montemor-o-Nov

---

02 a 30 de novembro
Exposição
O Património das Freguesias - Fósseis de Lavre

Junta de Freg. de Lavre

Org.: Município de Montemor-o-Novo

---

02 a 31 de dezembro
Exposição
O Património das Freguesias - Escória de Ferro e Fotografias das Casas de Cortiça e dos Moinhos das Cortiçadas

Junta de Freg. de Cortiçadas de Lavre

Org.: Município de Montemor-o-Novo

04 dezembro

Histórias na Biblioteca

18h00

Biblioteca Municipal

População em geral | Famílias

Org.: Município de Montemor-o-Novo

---

17 dezembro

PASSEIO DE NATAL OFICINA DA CRIANÇA

11h30

Espetáculo POCAHONTAS
Teatro Politeama

15h00

Visita à exposição Peças LEGO
Cordoaria Nacional

com acompanhamento de guia

Participação limitada - **40 crianças**

Inscrições: **20 nov a 7 dez** (presencial na Oficina da Criança)

Inscrição mediante pagamento do valor dos ingressos das actividade

Destinatário: **Crianças que frequentam a Oficina da Criança**

Org.: Município de Montemor-o-Novo