Mor NATAL

MONTEMOR-O-NOVO 2026

Compre no Comércio Local!



PROTOCOLO LOCAL

CORTICADAS DE LAVRE · LAVRE · SILVEIRAS · Nossa Senhora do Bispo · Nossa Senhora da Vila · CIBORRO · SANTIAGO DO ESCOURAL · CABRELA · FOROS DE VALE DE FIGUEIRA · SÃO CRISTÓVÃO



Mor NATAL

MONTEMOR-O-NOVO 2026

Mornatal – valoriza o que é nosso!

O Natal é tempo de encontro, de partilha e de celebração, mas é também uma oportunidade para valorizar a nossa identidade, fortalecer os laços da comunidade e reconhecer a importância de quem, todos os dias, contribui para a vitalidade do nosso concelho.

Apresentamos assim mais uma edição do Mornatal, uma iniciativa organizada no âmbito do Protocolo Local 2026, que une o Município de Montemor-o-Novo e todas as Juntas de Freguesia do concelho, numa estratégia de proximidade, cooperação e dinamização da economia local.

Este catálogo é um dos reflexos mais expressivos dessa união. Reúne 188 inscritos, entre estabelecimentos de comércio tradicional e restauração de todo o concelho, dando visibilidade à qualidade e à riqueza da oferta local. São pelo menos 188 razões para escolher Montemor-o-Novo, descobrir os seus espaços, valorizar os seus produtos e serviços e fazer das nossas lojas e restaurantes uma escolha privilegiada nesta época natalícia.

Ao longo de 2026, o Protocolo Local promoveu várias atividades de dinamização e valorização do comércio. O Mornatal representa o culminar deste trabalho conjunto, trazendo consigo um programa alargado de iniciativas que pretende envolver toda a comunidade e proporcionar momentos de alegria, convívio e animação.

Este ano, o Jardim Público será o grande centro do Natal em Montemor-o-Novo, pronto para receber crianças e famílias, com múltiplas atividades. Entre os grandes destaques está o tão aguardado regresso da pista de gelo, que promete devolver momentos de diversão e entusiasmo a todos os que nos visitam.

Acreditamos que dinamizar o concelho é também criar oportunidades, aproximar pessoas e apoiar quem investe e trabalha no nosso território. Por isso, neste Natal, convidamos todos a percorrer as nossas ruas, a conhecer os estabelecimentos participantes neste catálogo, a fazer as suas compras no comércio tradicional e a descobrir a oferta da restauração local.

Neste Natal, escolha local, viva Montemor-o-Novo e celebre connosco o Mornatal!

A Organização do Protocolo Local 2026

Município de Montemor-o-Novo e Juntas de Freguesia do Concelho



Conjunto de animais Bruder / Livros
desde 4,99€

Américo Mira e Filhos Papelaria, Lda.

Rua 5 de Outubro nº 87 e 120
7050-355 Montemor-o-Novo
964571266 (2) / 266892350 (1)
papelariamira@gmail.com
www.facebook.com/papelariamira



Livros e brinquedos
desde 1,50€

DL Video Clube

Rua António José Almeida n.º 21
7050-556 Santiago do Escoural
266857682 (1)
l.grenha@sapo.pt



Conjuntos Famílias: Vestido Menina - collants, fofo - meias, calções rapaz, casaco e camisa, sapatos
desde 32,50€

Galinha Doida

Rua 31 de Janeiro, nº 2
7050-146 Montemor-o-Novo
916994622 (2)



Roupa de criança dos 0 aos 16 anos
a partir de 3.20€

Oliveirinha

Rua de Aviz n.º 11
7050-088 Montemor-o-Novo



Mini Mota Criança 49 CC
380,00€

Unisantos, Lda

Rua 5 de Outubro, nº 2 A/B
7050-355 Montemor-o-Novo
266892375 (1)



Livro magnético
8,10€

Carro telecomandado
21,65€

Papelaria Carol

Avenida Gago Coutinho, 158B
7050 Montemor-o-Novo
266891513 (1) / 934330823 (2)
papelaria.carol22@gmail.com
Facebook.com/papelariacarol.carol

Chakras em Harmonia

Rua Joaquim José Faísca n.º 5
7050-165 Montemor-o-Novo
933687408 (2)
silviavimachado@hotmail.com
www.facebook.com/chakrasharmonia



Reiki
30,00€

Mesa radionica
45,00€

Espaço Saúde Escoural

Rua Dr. António José de Almeida, nº 35
7050-556 Santiago do Escoural
266857134 (1)



Coffrets IDC e Magic Studio
desde 7,95€

Farmácia Central

Rua 5 de Outubro nº 69
7050-355 Montemor-o-Novo
266890001 (1)
fcentral.montemor@docmorris.pt



Nuxe, La Routine Beauté Glow
Nuxe, Glossy Glow
Coffret Clarins
desde 21,95€

Farmácia Freitas

Praça Mártires da Liberdade nº 17
7050-356 Montemor-o-Novo
266891511 (1) / 964703872 (2)
geral@farmaciafreitas.pt
instagram: @afarmaciafreitas



Na Farmácia Freitas, o Natal começa com pequenos gestos e grandes sorrisos
desde 3,95€

Farmácia Mayer

Rua Catarina Eufémia, Lt. 2
7050-704 Foros de Vale Figueira
266877147 (1)
mayerfarmacia@hotmail.com



Conjuntos de produtos de beleza e higiene pessoal
a partir de 4,00€

Farmácia da Misericórdia

Largo General Humberto Delgado, nº 12
7050-159 Montemor-o-Novo
266899140 (1) / 938285472 (2)
dt.misericordia@gmail.com



Coffret's de Natal
desde 7,99€

(1) Custo de chamada para a rede fixa nacional (2) Custo de chamada para a rede móvel nacional

(1) Custo de chamada para a rede fixa nacional (2) Custo de chamada para a rede móvel nacional

Saúde e Bem-Estar

Coffrets Filorga
desde 29,95€



Farmácia Montemor

Rua de Mora, nº 15 A/B
7050-265 Montemor-o-Novo
266857139 (1) / 925537540 (2)
montemorfarmacia@gmail.com



Conjunto de produtos
desde 2,95€

Farmácia Novalentejo

Rua de Lavre, nº 3
7050-198 Montemor-o-Novo
266892117 (1)
geral@novalentejo.pt

Armações para graduar com adicional de sol, Óculos de Sol
desde 70,00€



Fradinho Óptica

Rua de Aviz, nº 53
7050-089 Montemor-o-Novo
266892396 (1) / 963695585 (2)
opticafradinho@gmail.com



Serviços de Personal Training; Aulas de grupo, musculação, cardio
desde 37,00€

Lube Gym

Estrada Nacional 114
7050 Montemor-o-Novo
966109417 (2)
vitorino.bernardes@gmail.com
Instagram.com/Lu.be_gym

Sessão de Personal Trainer, Sessão de Pilates com Equipamento



Unlock Exercise

Fazenda do Engenho, Estrada Nacional nº114
7050 Montemor-o-Novo
969392645 (2)
rui.carrico.91@gmail.com



Aulas de grupo: Treino de cardio, musculação, step pump, ABS, circuitos, localizada, total body
desde 4,50€
até 36,00€

Maria Correia Personal Trainer

Carreira de São Francisco, nº 4
7050-160 Montemor-o-Novo
966797701 (2)
necas_correia@hotmail.com

Marimo Studio

Rua Bento Gonçalves n.º 6
7050-155 Montemor-o-Novo
965782246 (2)
barradas.elsa@gmail.com
marimostudio_eb

Estúdio de pilates, sessões de treino personalizado
desde 35,00€



Óptica e Fotografia João Fradinho

Largo Calouste Gulbenkian, nº 9 e 10
7050-192 Montemor-o-Novo
266896100 (1) / 918882392 (2) / 910129412 (2)
opticajoaofradinho@gmail.com
www.opticafradinho.com



Aros
desde 99,00€

Óptica Havaneza

Rua 5 de Outubro, nº 4
7050-355 Montemor o Novo
266898450 (1)
geral@opticahavaneza.pt
https://opticahavaneza.pt

Óculos Criança - Etnia Barcelona Kids Gabby - 119,00€
Óculos Criança - Etnia Barcelona Kids Turtle - 109,00€
Óculos de Sol - Kaleos Photocromatic Griff - 195,00€
Óculos de Sol Giorgio Armani - 347,00€
Óculos Senhora - Kaleos Hadley - 170,00€
Óculos Senhora - Kaleos Dottie - 170,00€
Óculos Homem - Persol 2410 - 245,00€
Óculos Homem - Etnia Barcelona Pellicer Fortuny - 399,00€
Suspensão Kupu-Kupu Elos Cinza - 20,00€
Cartão Presente Óptica Havaneza - Valor à escolha pelo Cliente



Ótica do Marquês, Unipessoal, Lda.

Praça Mártires da Liberdade, nº 10
7050-356 Montemor-o-Novo
911043406 (1)
oticadomarques@oticadomarques.pt
www.oticadomarques.pt



Campanha de Natal
499,00€

SpotFit - Exercício e Saúde

Rua António Gedeão (Complexo da Piscina Coberta Municipal-1º andar)
7050-035 Montemor-o-Novo
912247480 (2)
spotfit@outlook.pt

Treinos personalizados acompanhados de Personal Trainer
desde 50,00€



Variedades Reis

Rua de Aviz, nº 9
7050-088 Montemor-o-Novo
266887103 (1)
janaynamedina@sapo.pt
www.facebook.com/profile.php?id=100085264690590
Instagram: @VariedadesReis



Presentes para toda a família
desde 4,00€

(1) Custo de chamada para a rede fixa nacional (2) Custo de chamada para a rede móvel nacional

(1) Custo de chamada para a rede fixa nacional (2) Custo de chamada para a rede móvel nacional



Malas feitas à mão, com amor e prontas para ir contigo para todo o lado, porque malas nunca são demais...
a partir de 10,00€

Artimaginação

Rua de Lavre n.º 12
7050-198 Montemor-o-Novo
96254320 (2)
artimaginacao@gmail.com



Pronto a vestir de homem e senhora, lingerie de homem, senhora e criança, têxteis lar, marroquinaria e retrosaria
desde 5,00€

A Nova Loja

Rua 5 de Outubro n.º 37-A a 39-A
7050-355 Montemor-o-Novo
266893521 (1)
anovalojal.s.carapinhalda@gmail.com



Roupa de mulher
desde 10,00€
Roupa de homem (La Garrocha)
desde 17,95€

Alfazema Details

Avenida Gago Coutinho, lote 7
7050-096 Montemor-o-Novo
Facebook.com/profile.php?id=61557119708686



Capotes, Capas, Samarras, Retrosaria, Confeção
a partir de 195,00€

Artidina
José Artur de Sousa Alves, Lda.

Rua de Aviz nº 39 – 40
7050-088 Montemor-o-Novo
266896668 (1)
mconceicaoralves@gmail.com
www.artidina.pt



Vestido Tantrent
desde 10,00€

Bazar da Villa

Rua da Fonte n.º 1
7050-410 Cabrela
961206319 (2)
bazardavillacabrela@gmail.com
Instagram: @bazardavillacabrela



Roupa de senhora e acessórios diversos
desde 8,50€

Boutique Gaitas

Rua de Aviz nº 49
7050-089 Montemor-o-Novo
266893492 (1) / 965059857 (2)
paula.gaitas@hotmail.com

(1) Custo de chamada para a rede fixa nacional (2) Custo de chamada para a rede móvel nacional

Moda e Acessórios

Boutique Novidade

Rua do Correio
7050-611 Ciborro
965528762 (2)



Roupa de Senhora, Homem e Artigos Lar
de 15,00€ a 50,00€

Chá de Agulhas

Rua Sofia de Melo Breyner
7050-163 Montemor-o-Novo
925583134 (2)
chadeagulhas@gmail.com.pt



Confeção, bordados
desde 3,00€

Chapa's

Avenida Gago Coutinho loja 6 R/C Esq.
7050-100 Montemor-o-Novo
266891209 (1)
loja.chapas@gmail.com
Facebook.com/chapas.pt



Conjunto de produtos
a partir de 9,99€

Daniel Lopes Borges
"Casa Passinhas"

Rua 5 de Outubro 99 e 103
7050-355 Montemor-o-Novo



Pijama de homem, pijama de senhora, camisa de noite
a partir de 27,50€

Inkmor Tattoo Studio

Rua 5 de Outubro n.º 27
7050-355 Montemor-o-Novo
927771305 (2)
euricomedronheira2591@gmail.com
Instagram: Inkmor.Tattoostudio



Tatuagens
a partir de 50,00€

Piercings
a partir de 20,00€

Jourmor, Lda.

Rua 5 de Outubro nº 89
7050-355 Montemor-o-Novo
266892642(1)
jourmor@gmail.com



Artigos de prata e prata dourada
desde 37,00€

(1) Custo de chamada para a rede fixa nacional (2) Custo de chamada para a rede móvel nacional

Moda e Acessórios



Conjunto
Saia, blusa e mala
desde 50,00€

Liora.pt

Rua de Timor n.º 65
7050-209 Montemor-o-Novo
934709738 (2)
helena.iscsp@gmail.com
Liora.pt Instagram e Facebook



Samarras, Capas
e Capotes
desde 185,00€

Loja do Mesquita

Avenida Gago Coutinho, Lt. 2
7050-100 Montemor-o-Novo
963318067 (2)



Vestuário, calçado
e acessórios
a partir de 8,00€

Maria Papoila by SB

Rua das Escadinhas n.º 19
7050 Montemor-o-Novo
961115635 (2)
saraisabela@hotmail.com
Instagram: mariapapoilabysb



Vestuário de
Senhora e
acessórios
desde 10,00€

O Cesto

Rua de Aviz nº 5A
7050-088 Montemor-o-Novo
939323431 (2)
geninhaocesto@gmail.com



Produtos de
Ourivesaria
desde 10,00€

Ourivesaria Ramos

Rua de Aviz nº 27
7050-088 Montemor-o-Novo
266890926 (1)



Serviços de
engomadoria
e costura
desde 5,00€

Passa e Cose

Rua dos Bombeiros Voluntários nº 1
7050-226 Montemor-o-Novo
963726849 (2)

(1) Custo de chamada para a rede fixa nacional (2) Custo de chamada para a rede móvel nacional

Cabeleireiros e Estética

Pronto a Vestir Rosa

Rua Vasco da Gama, nº 58 A
7050-556 Santiago do Escoural
266857061 (1) / 966485585 (2)



Roupas de
homem, senhora
e criança,
perfumes,
brinquedos
desde 5,00€

Saiavaidosa, Lda.

Rua Bento Gonçalves, nº 12
7050-155 Montemor-o-Novo
965240938 (2)
hdulcesilva@sapo.pt
www.facebook.com/saiavaidosa.lda



Conjunto senhora,
roupa e acessórios
desde 19,90€

Sapataria Maduro

Rua do Passo n.º 24
7050-219 Montemor-o-Novo
925883635 (2)



Sapatos homem
e senhora
desde 35,00€

Vice-Versa

Rua Poço do Paço, nº 20
7050-219 Montemor-o-Novo
266892345 (1)



Vestuário de homem
e senhora
desde 6,00€

Arlete Cabeleireiros

Rua de Lisboa n.º 46, R/C Dto.
7050-199 Montemor-o-Novo
934637901 (2)
arleteboieiro@gmail.com



Voucher
desde 8,00€

Atelier Ana Lagartixa

Rua Jaime Lopes Brejo, nº 4 R/C Esq.
7050-251 Montemor-o-Novo
968637876 (2)

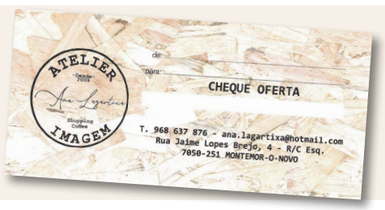

Voucher
a partir de
10,00€

(1) Custo de chamada para a rede fixa nacional (2) Custo de chamada para a rede móvel nacional



Serviço e produtos de barbearia preços
a partir de 8,00€

BF Barbearia

Rua 5 de Outubro n.º 85
7050-355 Montemor-o-Novo
912513509 (2)
barbeariabrunoferreira@gmail.com
Instagram @bfbarbearia1



Gama Curl Extension
desde 12,00€

Célia Cabeleireiros

Rua 5 de Outubro, nº 53
7050-355 Montemor-o-Novo
266181646 (1)



Champô, condicionador, spray
24,90€

Daniela Rita Hair & Nails

Rua da Igreja, nº 14
7050-411 Cabrela
936813186 (2)
danielarita.89@hotmail.com
Facebook - DRhair.nails

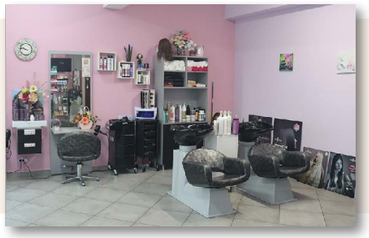

Todo o serviço de cabeleireiro e estética
desde 8,50€

Dina Cabeleireiros

Rua de Aviz, nº 81
7050-089 Montemor-o-Novo
266087083 (1)



Produtos de tratamento para cabelos
a partir de 17,00€

Elisa Maurício Cabeleireiros

Largo Calouste Gulbenkian nº 22
7050-192 Montemor-o-Novo
938229009 (2)



Prestação serviços na área da estética
desde 3,00€

Espaço Saúde e Beleza

Rua António José de Almeida n.º 34
7050-556 Santiago do Escoural
966464836 (2)

(1) Custo de chamada para a rede fixa nacional (2) Custo de chamada para a rede móvel nacional

Loja da Badina

Rua Dr. Miguel Bombarda nº 21
7050-467 Lavre
918090493 (2)



Cosmética
desde 5,95€

Luís Adriano Rodrigues, Lda.

Rua dos Bombeiros Voluntários, nº 2 / 6
7050-228 Montemor-o-Novo
917304569 (2) / 917521235 (2)
luisadrianorodrigues@sapo.pt

Perfumes de homem e senhora
a partir de 11,99€



Margarida Nails

Carreira de São Francisco
7050-160 Montemor-o-Novo
964253171 (2)
Instagram.com/margarida_Nails2



Manicure simples
a partir de 18,00€

Orquídea Estética e Massagens

Largo Calouste Gulbenkian, nº 16
7050-192 Montemor-o-Novo
963042358 (2)
orquideamassagens@gmail.com

Voucher
desde 10,00€



PL Paula Louro Cabeleireiro

Carreira de São Francisco, Loja H
7050-160 Montemor-o-Novo
961868988 (2)
paulalourocabeleireiro@gmail.com



Produtos variados
desde 7,00€

Pentearte Cabeleireiros

Rua de Aviz n.º 47
7050-088 Montemor-o-Novo
266877089 (1)
rosarinhopbarreiros@gmail.com

Voucher
desde 15,00€



(1) Custo de chamada para a rede fixa nacional (2) Custo de chamada para a rede móvel nacional

Cabeleireiros e Estética

Salão de Cabeleireiro Luchy

Largo dos Paços do Concelho nº 13
7050-127 Montemor-o-Novo
266892325 (1) / 927367314 (2)
salaoluchy@gmail.com

Vouchers
desde 20,00€

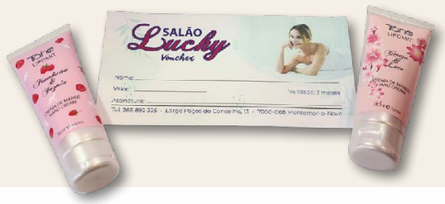

Salão de Cabeleireiro Xana

Rua dos Correios nº 9
7050-611 Ciborro
935410290 (2)
xana.mm@hotmail.com



Kit Repair Reconstrutor Leave-in
50,00€

Salão Nova Forma

Rua Humberto Delgado n.º 19
7050-704 Foros de Vale Figueira
Rua da Liberdade n.º 18
7050-636 Cortiçadas de Lavre
938001748 (2)



Voucher
a partir de 10,00€

Studio Karol Miranda

Rua 5 de Outubro n.º 43
7050-355 Montemor-o-Novo
932199915 (2)
annakarolynmiranda@gmail.com
Instagram:StudiokarolMiranda_

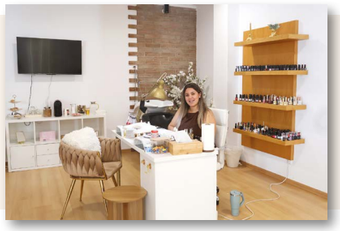

Manicure
desde 14,00€
Pedicure
desde 20,00€
Design de Sobrancelhas
desde 10,00€
Micropigmentação
desde 150,00€

"A Ciranda" Associação de Artesãos

Largo Calouste Gulbenkian nº 3
7050-133 Montemor-o-Novo
966770140 (2)
ciranda.montemornovo@gmail.com
www.ciranda.pt



Talegos e outros artigos tradicionais
desde 3,00€

Campo Alegre, Lda.

Estrada Nacional n.º 2, Lote 10
7050-011 Fazendas do Cortiço
965280285 (2)
campo_alegre@sapo.pt



Plantas em vaso
desde 5,00€

(1) Custo de chamada para a rede fixa nacional (2) Custo de chamada para a rede móvel nacional

Decoração

Florista Bambú

Rua de Aviz nº 15A
7050-088 Montemor-o-Novo
938619198 (2)
bambuflorista@gmail.com



Arranjos de Natal
desde 15,00€

Florista A Tulipa

Rua 5 de Outubro nº 110 A
7050-355 Montemor-o-Novo
964139907 (2) – 266890063 (1)



Arranjos e vasos de flor
desde 5,00€

Graça & Guindaça, Lda.

Rua Dr. António José Almeida n.º 26
7050-556 Santiago do Escoural
266857052 (1) / 965270508 (2)



Drogaria, produtos de limpeza
desde 0,50€

Lar d'Cor

Largo Bento de Jesus Caraça, nº 1
7050-112 Montemor-o-Novo
917330807 (2)

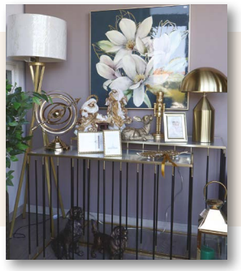

Decoração diversa
desde 5,00€

Monte dos Dorneis – Helena Mateus

Mercado Municipal de Montemor-o-Novo / Monte dos Dorneis, EN2
7050-067 Montemor-o-Novo
montedosdorneis@gmail.com
933687847 (2)
www.facebook.com/dorneis

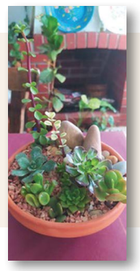

Vasos jardim diversos, plantas ornamentais
desde 5,00€

Maria da Graça Simões de Sousa

Rua de Aviz, nº 19A R/C
7050-088 Montemor-o-Novo
969608752 (2)



Cortinados
desde 100,00€

(1) Custo de chamada para a rede fixa nacional (2) Custo de chamada para a rede móvel nacional

Utilitários

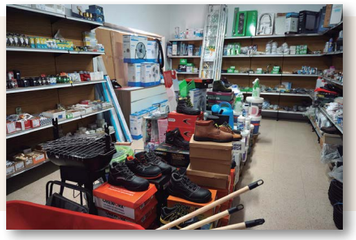

Produtos variados

António José Ralo Gordicho, Herdeiros

Estrada Nacional 114, nº 2
7050-704 Foros de Vale Figueira
266 877 295 (1) / 963 420 670 (2)
antoniogordicho.h@gmail.com

Produtos Benamor
desde 2,50€
Prady Mikado 100 ml
2,70€
After Shave
desde 3,80€



Cooperativa de Consumo Progresso Popular

Rua da Liberdade, nº 45
7050-636 Cortiçadas de Lavre
265 894 212 (1)
cprogressopopular@gmail.com



Formação para carta de condução – Cat. B
desde 1050,00€

Drive It Escola de Condução

Praça Mártires da Liberdade, 5
7050-356 Montemor-o-Novo
936704924 (1)
geral.driveit@gmail.com
Facebook.com/ecdriveit

Máquinas Einhell
desde 50,00€



Luís Adriano Rodrigues, Lda.

Rua dos Bombeiros Voluntários, nº 2 / 6
7050-228 Montemor-o-Novo
917304569 (2) / 917521235 (2)
luisadrianorodrigues@sapo.pt



Scooter 50CC, Motociclos de baixa e alta cilindrada, Moto 4 e UTV – Motas
desde 2099,00€

MotoReis, Comércio Motos Unipessoal, Lda.

Rua das Oficinas, nº 22
7050-243 Montemor-o-Novo
266891642 (1)
motoreis@sapo.pt
www.motoreis.pt

Venda e programação de chaves e comandos automóvel e garagem
desde 8,50€



O Rapaz das Chaves

Rua 5 de Outubro, nº 116
7050-335 Montemor-o-Novo
934910171 (2)
orapazdaschaves@gmail.com

(1) Custo de chamada para a rede fixa nacional (2) Custo de chamada para a rede móvel nacional

Eletrodomésticos / Tecnologia

Óptica de Fotografia Fradinho João Fradinho

Largo Calouste Gulbenkian n.º 9 e 10
7050-192 Montemor-o-Novo
266896100 (1) / 918882392 (2)
opticajoaofradinho@gmail.com



Sessões para natal
a partir de 50,00€

Papelaria Mestrinho

Avenida Nacional n.º 58
7050-611 Ciborro
932800756 (2)
maria.pintor50@hotmail.com

Material escolar e raspadinhas
de 1,00€ a 50,00€



Pet Shop Vet +

Rua dos Bombeiros Voluntários, nº 7 B
7050-228 Montemor-o-Novo
266893193 (1) / 963926409 (2)
geral@vetmais.pt



Ração, cuidados animais, brinquedos e snacks
desde 2,80€

Rodrigo & Sílvia, Lda

Rua Sacadura Cabral nº 20 A
7050-154 Montemor-o-Novo
alojadorodrigo@gmail.com
934261188 (2)

Tinta 100% acrílica exterior Crilpro Douro Branco
64,96€



A Loja do Gás – Gás e Eletrodomésticos

Rua de Aviz, nº 112 A
7050-091 Montemor-o-Novo
266892370 (1) / 933105939 (2)
luismanuelleandro@gmail.com



Gerador de Vapor Rowenta – Potência: 2400w – 5,9 Bares; Super Valor: 280g/ minuto; Regulável: 110g/minuto
174,90€

Cortiçadas Móveis – Comércio de Mobiliário, Lda.

Rua do Pinheiro, nº 2 e 4
7050-636 Cortiçadas de Lavre
935406041 (2)
cmoveis@sapo.pt

Aquecedor WC – HJM Forno Haeger
desde 24,50€



(1) Custo de chamada para a rede fixa nacional (2) Custo de chamada para a rede móvel nacional

Eletrodomésticos / Tecnologia

Combinado
Telefac Inox com
dispensador de água
359.00€



Custódio João Maria, Lda.

Rua de Aviz n.º 23
7050-088 Montemor-o-Novo
266892151 (1)
cjm.loja1@gmail.com
facebook.com/cjmlda.mmn

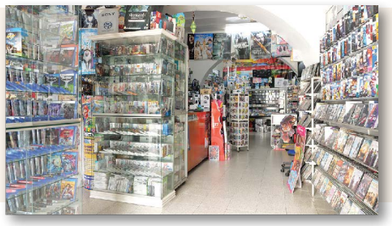

Smartphones,
TV/DVD/HI-
FI, Disco Vinil/
CD's e Material
Informático
desde 4,95€

DL Video Clube

Rua de Aviz nº 5
7050-088 Montemor-o-Novo
266890641 (1) / 915224275 (2)
laurindogrenha@sapo.pt

Eletrodomésticos
desde 20,00€



Eletrodomésticos José Gaudêncio Santos

Avenida Nacional n.º 84
7050-611 Ciborro
266847274 (1)



Carregador Pulsar Max
preto monof. 7.4kw c/
cabo 7m Tipo 2
697,00€

Eletro Requetim S.A.

Largo do Terrado n.º 13
7050-165 Montemor-o-Novo
266383408 (2)
montemor@electrorequetim.pt



Venda e manutenção de
equipamentos informáticos
e consumíveis

Informor

Rua 5 de Outubro, nº 91
7050-355 Montemor-o-Novo
266891099 (1)
geral@informor.pt
www.informor.pt



Secador de
Roupa EDESA 7kg,
Condensação P/
Bomba de Calor
444,90€

Luis Manuel Guerra Mateus & Filhos, Lda.

Rua Poço do Paço nº 31D
7050-219 Montemor-o-Novo
914583226 (2)
montemor@mateusefilhos.pt
www.mateusefilhos.pt

(1) Custo de chamada para a rede fixa nacional (2) Custo de chamada para a rede móvel nacional

Alimentação e Bebidas

RJ2 Chip7

Rua Poço do Paço, nº 31
7050-219 Montemor-o-Novo
266891342 (1)/ 967790161 (2)
rj2@informatica.com
www.chip7.pt
www.rjinformatica.com

Lenovo IdeaPad S3,
Características: Intel
I3 / 256GB SSD / 8GB
RAM / Windows 11
499,99€ com IVA





Amanhecer Minimercado Raposo

Largo do Povo nº 13
7050-611 Ciborro
266847351 (1)
mmercadoraposo.amanhecer@gmail.com

Diversos produtos
de limpeza e
alimentares
desde 0,60€

Caminhos do Futuro

Cooperativa de Comércio e Transformação de Produtos Agropecuários Montemor-o-Novo, CRL

Rua Pelágio Peres n.º 18
7050-125 Montemor-o-Novo
266898200 (1)
geral@cfuturo.pt
www.caminhosdofuturo.com

Azeite Montemor
3 e 5 litros *

* Preço a definir mediante
sazonalidade do produto



Cooperativa de Consumo União Popular Escouralense

Rua Salvador Joaquim do Pomar
7050-556 Santiago do Escoural
961840808 (2)
coop.consumo.escouralense@gmail.com



Produtos alimentares
e bebidas
desde 1,00€

Coviran

Rua Dr. Bernardino Machado n.º 31
7050-467 Lavre
265847042 (1)



Vinhos
desde 2,20€

Dona Queijada

Rua Poço do Passo
7050-219 Montemor-o-Novo
963940848 (2)
mccmarques3@gmail.com
Facebook "Dona Queijada"



Enxovalhada,
Queijadas
de Requeijão,
Bolo de Mel
desde 1,40€

(1) Custo de chamada para a rede fixa nacional (2) Custo de chamada para a rede móvel nacional



Artigos a retalho e pastelaria

Aberto todos os dias

HorizonteH

Rua de Aviz n.º 76 B
7050-091 Montemor-o-Novo
960196246 (2)
horizonteh2123@gmail.com

Frutas e legumes
desde 2,00€



Joaquina Leal

Largo Prof. Bento de Jesus Caraça
(Mercado Municipal)
7050-112 Montemor-o-Novo
966330494 (2)



Chocolates
desde 1,00€

Loja do Euro

Rua de Aviz n.º 106 B r/c
7050-096 Montemor-o-Novo
936213899 (2)
nenoefilho@sapo.pt

Cabaz com artesanato e produtos alimentares
desde 3.10€



Loja Minga

Largo Machado dos Santos
7050 Montemor-o-Novo
266098354 (1)
lojaminga@mingamontemor.pt
www.mingamontemor.pt



Caixa de Natal com chocolates Melgão à escolha do cliente e um voucher de visita
desde 25€

Melgão Cacau e Chocolates

Largo Machado dos Santos
(Antiga Estação Ferroviária)
7050-125 Montemor-o-Novo
266247671 (1)
info@melgao.com
www.melgao.com



Filhós de Cabrela
a partir de 5,00€

Mercearia da Villa

Rua Francisco António Correia de Castro
n.º 7 e 9
7050-419 Cabrela
962687207 (2)
marialutas@hotmail.com
Facebook – Mercearia da Villa

(1) Custo de chamada para a rede fixa nacional (2) Custo de chamada para a rede móvel nacional

Alimentação e Bebidas

Meu Super Cortiçadas de Lavre

Rua da Liberdade, nº 13
7050-636 Cortiçadas de Lavre
969042277 (2)
meusuper.corticadasdelavre@gmail.com



Produtos variados
desde 1,00€

Mini Mercado Ai Ai

Rua Salvador Joaquim do Pomar, nº 22
7050-556 Santiago do Escoural
266857289 (1)

Bolachas, sumos
desde 1,00€



Mini Mercado Central

Estrada Nacional 114 nº 43 A
7050-704 Foros de Vale Figueira
266877233 (1)



Produtos variados

Mini Mercado Ferrão

Rua 1.º de Maio, 16
7050-600 São Cristovão
266837082 (1)
ferrao.rui@hotmail.com

Vinho Dez Tostões 0,75ml
14,00€



Mini Mercado Marques

Praça da República, nº 14
7050-406 Cabrela
932372533 (2)



Vinho do Porto
desde 4,99€

Minimercado N2

EN2 – Porta 40
7050-011 Fazendas do Cortiço
960196223 (2)
minimercadon2@hotmail.com

Supermercado e Pastelaria



(1) Custo de chamada para a rede fixa nacional (2) Custo de chamada para a rede móvel nacional

Alimentação e Bebidas

Produtos diversos
desde 1,50€

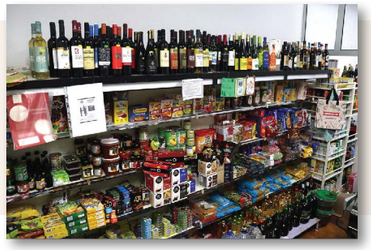

Mini Mercado Regouga

Avenida Nacional nº 26
7050-611 Ciborro
939577468 (2)



Minimercado
desde 0,50€

Mini Mercado Rosa

Rua Vasco da Gama, nº 58 C
7050-556 Santiago do Escoural
266857061 (1) / 961084243 (2)

Minimercado
desde 1,00€



Mini Mercado Santiago

Rua Bernardino Machado nº 27
7050-556 Santiago do Escoural
266857136 (1)



Chouriço de carne
14,60€ / kg

Farinheira
11,60€ / kg

Mini Mercado Silveiras

Estrada Nacional 4, porta 58
7050-677 Silveiras
266887112 (1)
andreiacalcao@gmail.com



Bolachas, biscoitos e bolos conventuais
14,00€/kg

Mini Mercado Os Templários

Largo 25 de Abril, nº 2
7050-600 São Cristóvão
filomenassmorganheira@gmail.com



Sumos, bolachas
desde 1,00€

Mini Mercado Zona Verde

Rua Catarina Eufémia, n.º 5
7050-520 Casa Branca
965434031 (2)

Minimercado + Padaria & Pastelaria Almodôvar

Praça Cândido dos Reis, nº 7
7050-131 Montemor-o-Novo
Rua 5 de Outubro, nº 21
7050-355 Montemor-o-Novo
969647013 (2) / 266893299 (1)
soc.almodovar@sapo.pt

Bolo Rainha Recheado
18,10€ / kg
Bolo Rei de Maçã
18,10€ / kg
Bolo Rei Escangalhado com Gila
23,15€/kg



Naturbosque

Rua da Liberdade n.º 5
7050-116 Montemor-o-Novo
965549243 (2)
Naturbosque Facebook / Instagram



Cogumelos frescos
desde 5,00€
Kit produção de cogumelos
desde 11,00€
Cabazes de Natal (produtos locais)
desde 15,00€

O Moínho

Estrada Nacional 114, nº 39
7050-704 Foros de Vale Figueira
266877342 (1)
padariagarcia@sapo.pt

Tarte de amêndoa
Bolo Rei c/gila



Olha, Aqui Há Pão

Rua das Escadinhas n.º 4
7050-184 Montemor-o-Novo
266887220 (1) / 964791553 (2)
aquihapaomontemor@gmail.com
Facebook – Olha, Aqui Há Pão Montemor-o-Novo



Temos tronco de Natal, bolo rei, bolo rainha, escangalhado de chocolate, amêndoa e gila, pão de rala, entre outros.

Padaria Almansor

Avenida Gago Coutinho n.º 41 A
7050 Montemor-o-Novo
965782364 (2)/ 964977340 (2)/ 914269173 (2)
padarialmansor@hotmail.com

Pão Alentejano cozido em forno de lenha, Pastelaria variada
desde 1,25€



Padaria Barbosa, Lda.

Estrada Nacional n.º 55
7050-611 Ciborro
937359719 (2)
padariabarbosa@hotmail.com



Produtos alimentares, pão e outros
a partir de
1,30€

(1) Custo de chamada para a rede fixa nacional (2) Custo de chamada para a rede móvel nacional

(1) Custo de chamada para a rede fixa nacional (2) Custo de chamada para a rede móvel nacional



Filhós de Cabrela e Pão

Padaria Salsalecrim, Lda.

Rua Francisco António Correia Palhavã
7050-400 Cabrela
910790575 (2)
salsalecrim@gmail.com

Bolos, sandes, sumos
desde 1,40€



Pastelaria 4 Bicas

Rua Dr. António José Almeida, nº 7
7050-556 Santiago do Escoural
266857418 (1)



Pastéis de grão e filhoses
desde 1,50€

Pastelaria Alegria

Rua Curvo Semedo, nº 67
7050-165 Montemor-o-Novo
963811174 (2)

Bolos, sandes
0,10€



Pastelaria Camelo

Rua Dr. António José Almeida nº 36
7050-556 Santiago do Escoural
968996558 (2)



Mel e Noz
19,00€/kg

Queijo do Céu
19,00€/kg

Pastelaria Estudantil

Rua do Passo n.º 3
7050-219 Montemor-o-Novo
266892710 (1)
Avenida Gago Coutinho n.º 105
7050-078 Montemor-o-Novo
266893076 (1)
fcaldeira71@gmail.com

Pastéis de grão, filhoses e pastéis de batata doce e amêndoa
1,10€/cada



Pastelaria Mais Bolinho

Rua 25 de Abril nº 8
7050-231 Montemor-o-Novo
965706955 (2)
marisa_isabel@live.com.pt

(1) Custo de chamada para a rede fixa nacional (2) Custo de chamada para a rede móvel nacional

Alimentação e Bebidas

Peixaria Duarte

Largo 1.º de Maio, nº 6
7050-402 Cabrela
933421502 (2)



Peixe *

* Preço a definir mediante sazonalidade do produto

Peixaria Isabel

Largo Prof. Bento de Jesus Caraça
(Mercado Municipal)
7050-112 Montemor-o-Novo
964025477 (2)

Peixe fresco
desde 6,00€

Marisco *

* Preço a definir mediante sazonalidade do produto



Quinta da Plansel

Quinta de São Jorge, Estrada Municipal 537,
Porto das Lãs
7050-203 Montemor-o-Novo
266898920(1)
info@plansel.com
adega.plansel.com



Pack Plansel
desde 11,45€

Sofia Torrão

Largo Prof. Bento de Jesus Caraça
(Mercado Municipal)
7050-112 Montemor-o-Novo
969733792 (2)

Frutas e legumes
desde 2,00€



Supermercados Amanhecer

Rua de Mora nº 13 R/C Esq.
7050-265 Montemor-o-Novo
962825848 (2)

Mini Frescos Amanhecer

Rua José Adelino dos Santos n.º 31
7050-145 Montemor-o-Novo
superfrescos.amanhecer@gmail.com



Doces, tostas, queijo, fruta
a partir de 1,00€

Supermercados S. João de Deus

Rua de Aviz nº 100 R/C
Largo General Humberto Delgado n.º 22
7050-091 Montemor-o-Novo
917601667 (2)
frutas.manuelpereira@hotmail.com

Cabaz de frutas e legumes a
partir de 10,00€



(1) Custo de chamada para a rede fixa nacional (2) Custo de chamada para a rede móvel nacional

Lombo recheado – Preço a definir mediante o preço de mercado do produto

* Preço a definir mediante o preço de mercado do produto



Talho Central

Rua de Aviz nº 65
7050-089 Montemor-o-Novo
962500040 (2) / 266891292 (2)
talhocentral65@gmail.com



Sinfonia de Maçã - Doce de Maçã com Canela e toque de Laranja
Frasco de 200 grs. - 4,90€
Tira-Picos - Licor de Eucalipto com Mel e Açafrão
Garrafa de 20 cl - 10,00€

Tia Dulce – Doces e Licores Artesanais

Monte Tintureiro
7050-643 Cortiçadas de Lavre
934276284 (2) / 935345464 (2)
tiadulce@outlook.pt
tiadulcedoceslicores.wixsite.com



(1) Custo de chamada para a rede fixa nacional (2) Custo de chamada para a rede móvel nacional



A Bola da Marta

Largo S. José Saramago n.º 3
7050-636 Cortiçadas de Lavre
965053982 (2)
aboladamarta2025@gmail.com

Sopas, Bifanas, outros

ENCERRA À SEGUNDA-FEIRA



A Tabua do Rey Petisqueira

Rua Nossa Senhora da Visitação
7050-265 Montemor-o-Novo
960453344 (2)
janoariaveronica@gmail.com
Facebook A Tabua do Rei Petisqueira

Confecionamos almoços de grupo, confraternizações, jantares de Natal e Ano Novo e outros



Bar CHE a Alentejana

Rua Boa Esperança nº 14
7050-167 Montemor-o-Novo
917145391 (2)
miradiamantina@gmail.com
facebook.com/miradiamantina

Menus diários
Almoços, jantares de grupo por marcação

ENCERRA AO DOMINGO



Bar/Restaurante O Bombeiro

Largo Professor Bento de Jesus Caraça.
Quartel dos Bombeiros Voluntários, 1.º andar.
7050 - 112 Montemor-o-Novo
936241166 (2) / 934087552 (2)
custodiamba@gmail.com

Servimos almoços e jantares.
Também em take-away.
Menus desde 13€



Bica Azul

Largo Terreiro do Paço n.º 44
7050-677 Silveiras
266887140 (1) / 966210845 (2)
bicaazul.silveiras@gmail.com

A todos os clientes um Natal Feliz e um Ano Novo Próspero

ENCERRA À QUINTA-FEIRA E DOMINGO

Café Central – Luar do Palato

Rua da Liberdade n.º 8
7050-636 Cortiçadas de Lavre
265107759 (1)
luardopalato@gmail.com

Fazemos jantares e almoços
Almoços e Jantares de grupo

ENCERRA À QUARTA-FEIRA

(1) Custo de chamada para a rede fixa nacional (2) Custo de chamada para a rede móvel nacional

Restauração

Café da Columbófila Montemorense de Isabel Abelha

Rua da Liberdade lote 35
7050-265 Montemor-o-Novo
962431731 (1)

Petiscos, almoços e jantares por marcação

ENCERRA À TERÇA-FEIRA



Café Mateus

Avenida Nacional n.º 96
7050-611 Ciborro
966613898 (2)
ligia.nunes2@gmail.com

Fazemos almoços todos os dias
Quarta-feira é sempre dia do nosso cozido

ENCERRA AO DOMINGO



Cantinho do Vasquinho

Rua Dr. Gama Franco
7050-421 Cabrela
968784560 (2)

Servimos refeições
Prato do dia

ENCERRA À SEGUNDA-FEIRA



Café Restaurante "A Júlia"

Avenida Nacional n.º 59
7050-611 Ciborro
964321025 (2)
juliaraposo63@hotmail.com

Ensopado de borrego, Porco preto, Migas, Borrego à casa

ENCERRA À TERÇA-FEIRA



Café "O Buraquinho"

Rua Outeiro de Lima nº 4 C
7050-400 Cabrela
963333444 (2)

Snack-Bar, bebidas e refeições

ABERTO TODOS OS DIAS



Café Restaurante Oásis

Estrada Nacional 4, nº 27
7050-677 Silveiras
925052430 (2)
juliooasis6@gmail.com

ENCERRA À SEGUNDA-FEIRA



(1) Custo de chamada para a rede fixa nacional (2) Custo de chamada para a rede móvel nacional



Café Rotunda

Rua Nossa Senhora da Visitação Lote B 26
7050-265 Montemor-o-Novo
968869259 (2)
crismbc@hotmail.com
Instagram – a.rotunda21

Tostas e baguetes: atum, delícias, frango, mistas; bifanas, sandes, pataniscas, salgados e refeições individuais

ENCERRA À TERÇA-FEIRA



Café Snack-Bar "Os Arcos"

Rua Francisco António Correia Palhavã, nº 30
7050-400 Cabrela
265895383 (1)
tomartins196@gmail.com

ENCERRA À TERÇA-FEIRA



Café Terra

Avenida Gago Coutinho n.º 17 – P
7050-097 Montemor-o-Novo
925630088 (2)
Infocafeterra24@gmail.com
Facebook e Instagram: cafe.terra24

Kebab, Pizza

ENCERRA À SEGUNDA-FEIRA



Churrasqueira/Pizzaria Sabores na Brasa

Rua Sophia de Mello Breyner, nº 3 R/C Dto.
7050-165 Montemor-o-Novo
266893143 (1)
www.saboresnabrasa.pt

Comidas confecionadas para levar para casa

ENCERRA À SEGUNDA-FEIRA



Doces & Companhia

Avenida Gago Coutinho lote 6 (junto ao Crédito Agrícola)
7050-096 Montemor-o-Novo
266877444 (1)
https://www.instagram.com/doces.companhiabyminda

Aceitamos encomendas de bolos de aniversário, salgados, sobremesas e refeições, servimos refeições

ENCERRA AO SÁBADO E DOMINGO



Escoucomb, Lda.

Bairro dos Mouzinhos – Bomba de Combustível
7050-556 Santiago do Escoural
266857259 (1)

Cozinha Regional e Petiscos

(1) Custo de chamada para a rede fixa nacional (2) Custo de chamada para a rede móvel nacional

Restauração

Europa 5

Avenida Gago Coutinho lote 4, r/c
7050-100 Montemor-o-Novo
266893118 (1)
restauranteeuropa5@gmail.com

Café restaurante com almoços, jantares e petiscos
Ex-libris: bifanas, queijadas e empadas

ENCERRA À SEGUNDA-FEIRA APÓS AS 18H E TERÇA-FEIRA TODO O DIA



Grupo Desportivo Reguengo São Mateus

Rua do Grupo Desportivo
Reguengo São Mateus
7050-352 Reguengo São Mateus
968009229 (2)

Jantares de grupo por marcação
Especialidade da casa: Cozido de Grão (4.ª feira) e Bacalhau à Casa

ENCERRA À SEGUNDA-FEIRA



Maçãs Cafés

Estrada Nacional 114 nº 24
7050-467 Lavre
265847100 (1)
macaslda@gmail.com

Cozinha regional

ENCERRA À SEGUNDA-FEIRA



Nativa

Rua Mário Soares
7050 Montemor-o-Novo
961017395 (2)
Instagram – nativa-brunch.concept

Brunch concept
Reservas / almoços / jantares de grupos
Vegans / Vegetarianos

ENCERRADO QUARTA-FEIRA À TARDE E QUINTA-FEIRA ATÉ ÀS 14H



O Apeadeiro

Lugar do Paião
7050-021 Paião
266893145 (1)
Facebook.com/carlos.calcao:5

Espaço, Pratos

ENCERRA À SEGUNDA-FEIRA



O Cachola

Casais da Adua n.º 6
7050-007 Montemor-o-Novo
266896172 (1)
pmsoarescachola@gmail.com
Facebook.com/RestauranteOCachola

Almoços, Jantares, Festas de Aniversário

ENCERRA AO SÀBADO E DOMINGO



(1) Custo de chamada para a rede fixa nacional (2) Custo de chamada para a rede móvel nacional



O Chocalho

Zona Industrial da Adua
7050-001 Montemor-o-Novo
963361206 (2)
ochocalho4@gmail.com
Facebook O Chocalho

Festa de aniversário, Jantares de grupo, Jantares de Natal
Sexta-feira dia de cozido

ENCERRA AO SÀBADO E DOMINGO



O Lanita

Monta da Fidalga
7050 Montemor-o-Novo
968954282 (2)
luisrabino23@ieloud.com

Bifanas, prato do dia

ENCERRA AO DOMINGO E SEGUNDA-FEIRA



Petiscaki

Rua de Aviz, nº 50
7050-090 Montemor-o-Novo
966184689 (2) / 266893028 (1)
petiscaki@gmail.com

Prato do dia
Jantares por marcação

ENCERRA AO DOMINGO



Petiscaria 3 Marias

Rua Dr. Miguel Bombarda
7050-467 Lavre
965 183 172 (2)
petiscaria3marias@gmail.com

Casa de petiscos, refeições de grupo, eventos

ENCERRA À SEGUNDA-FEIRA, TERÇA-FEIRA, QUARTA-FEIRA E QUINTA-FEIRA



PIPO's by HorizonteH

R. Dr. Vicente Augusto Reis Silva 10 A
7050-275 Montemor-o-Novo
266893147 (1)
horizonteh2123@gmail.com

Restaurante
Takeaway – Individual ou para Festas e Grupos
Festas de grupo, aniversários

ENCERRA À SEGUNDA-FEIRA



Pirigaio

Largo Prof. Bento de Jesus Caraça – Mercado Municipal
7050-112 Montemor-o-Novo

Snack-bar vegetariano

ENCERRA AO DOMINGO, SEGUNDA-FEIRA E TERÇA-FEIRA

(1) Custo de chamada para a rede fixa nacional (2) Custo de chamada para a rede móvel nacional

Mor NATAL 2026

Pizzaria Santa Loucura

Rua do Matadouro 12
7050-217 Montemor-o-Novo
266877590 (1)
santadri1975@gmail.com

Venha comemorar esta época festiva connosco, provar a nossa carta cheia de variedades. Bifes-Pregos-Bifanas-wrap's e muito mais

ENCERRA À SEGUNDA-FEIRA



PizzoGrill

Rua Professor Egas Moniz, nº 10
7050-232 Montemor-o-Novo
266893879 (1)

Grelhado no carvão, pizzas e outros pratos

ENCERRA À TERÇA-FEIRA



Pronto a Comer Aviz

Rua de Aviz n.º 85
7050-089 Montemor-o-Novo
266891344 (1) / 912686189 (2)
irenebeldroega@gmail.com

Pronto a comer, almoços e jantares, também servimos pequenos-almoços. Horário de 2.º a 6.ª das 8h às 22h, sábados das 8h às 15h

ENCERRA AO DOMINGO



Pronto a Comer O Montado

Praça Mártires da Liberdade, Lt. 20 R/C Esq.
7050-356 Montemor-o-Novo
266893343 (1) / 938670922 (2)
orlandobeldroega@gmail.com

Faça a sua encomenda

ENCERRA AO DOMINGO



Pronto a Comer São João de Deus

Rua de Aviz nº 94 R/C
7050-091 Montemor-o-Novo
266893104 (1)
carlostobias@live.com.pt
www.grupocomercialsjdeus.pt

Refeições 8,00€
Mini-refeições 7,00€

ENCERRA AO SÀBADO E DOMINGO



Restaurante Garcia

Estrada Nacional 114, n.º 16B
7050-704 Foros de Vale Figueira
266896006 (1)

Café, restaurante e take-away

ENCERRA AO DOMINGO



(1) Custo de chamada para a rede fixa nacional (2) Custo de chamada para a rede móvel nacional

Restaurante O Cortiço

Estrada Nacional 2, nº 16 e 18
Fazendas do Cortiço
7050-011 Montemor-o-Novo
962771945 (2)

Refeições de grupo
a partir de 20,00€
mediante marcação prévia

ENCERRA À TERÇA-FEIRA (JANTAR) E QUARTA-FEIRA



Restaurante Manuel Azinheirinha

Rua Dr. Magalhães de Lima, nº 81
7050-556 Escoural
266857504 (1)

Cozinha Tradicional Alentejana

ENCERRA À SEGUNDA-FEIRA E TERÇA-FEIRA



Restaurante "O Cameirão"

Rua da Igreja n.º 8
7050-349 Santa Sofia
266043612 (1) / 967231764 (2)
caferestuarantecameirao@gmail.com

Sopa de tomate com enchidos alentejanos, Galinha do campo acerejada no forno, Bacalhau à casa

ABERTO APENAS AO SÀBADO E DOMINGO



Restaurante "O Leilão"

Rua Manuel da Fonseca (Parque de Leilões de Gado – APORMOR)
7050-035 Montemor-o-Novo
266892629 (1)
restauranteoleilao@gmail.com

Almoços e Jantares de Natal em grupo

ENCERRA À QUARTA-FEIRA (JANTAR) E DOMINGO TODO O DIA



Restaurante O Girassol

Rua São João de Deus
7050-413 Cabrela
925151718 (2)
solange_morais@hotmail.com
Facebook – O Girassol

ENCERRA À QUARTA-FEIRA



Restaurante O Sonho

Estrada Nacional 114, nº 2
7050-704 Foros de Vale Figueira
917284856 (2)
manueljoseneto@gmail.com

Cozinha Tradicional

ENCERRA À SEGUNDA E TERÇA-FEIRA



(1) Custo de chamada para a rede fixa nacional (2) Custo de chamada para a rede móvel nacional

Restaurante Quinta da Nora

Rua Manuel da Fonseca, nº 2
7050-035 Montemor-o-Novo
266877617 (1)

**Pratos do Dia, Diárias,
Almoços de Grupo
Segunda e terça-feira - jantares
apenas por marcação**

ENCERRA AO DOMINGO



Restaurante Rabino's

Rua Magalhães de Lima, nº 58
7050-556 Santiago do Escoural
962908337 (2)

**Cozinha Tradicional
Alentejana**

ENCERRA À QUINTA-FEIRA



Snack-Bar Petisqueira A Torre

Rua Nossa Sra. da Visitação
7050-265 Montemor-o-Novo
934304240 (2)

**Snack Bar,
almoços, jantares e petiscos**

ABERTO TODOS OS DIAS



Wine Bar Tapas e Marisco – Taskina

Rua do Matadouro, 14
7050-217 Montemor-o-Novo
266891358 (1)
santadri1975@gmail.com

**Venha fazer a marcação de
almoços ou jantares de Natal
na nossa companhia
Menus de grupo**

ABERTO TODOS OS DIAS



Tasquinha Ai Ai

Rua Salvador Joaquim do Pomar, nº 24
7050-556 Santiago do Escoural
962470899 (2)

Cozinha Típica Alentejana

ENCERRA AO DOMINGO E À SEGUNDA-FEIRA



Tostas & Sabores

Largo Professor Bento de Jesus Caraça
Mercado Municipal Loja 3
7050-112 Montemor-o-Novo
266891006 (1)
tostasesabores@gmail.com

ENCERRA DOMINGO E QUINTA-FEIRA AO JANTAR



(1) Custo de chamada para a rede fixa nacional (2) Custo de chamada para a rede móvel nacional

Mor NATAL MONTEMOR-O-NOVO 2026

01 > 31 DEZEMBRO

SORTEIO

**Por cada 15,00 € em compras
receberá um cupão igual a este
nos estabelecimentos aderentes**
(máximo 10 cupões por compra)

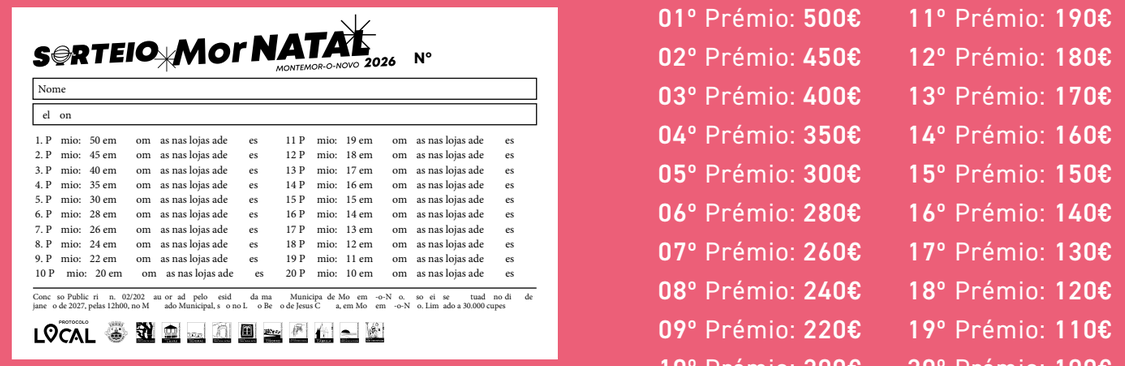

01º Prémio: **500€**	11º Prémio: **190€**
02º Prémio: **450€**	12º Prémio: **180€**
03º Prémio: **400€**	13º Prémio: **170€**
04º Prémio: **350€**	14º Prémio: **160€**
05º Prémio: **300€**	15º Prémio: **150€**
06º Prémio: **280€**	16º Prémio: **140€**
07º Prémio: **260€**	17º Prémio: **130€**
08º Prémio: **240€**	18º Prémio: **120€**
09º Prémio: **220€**	19º Prémio: **110€**
10º Prémio: **200€**	20º Prémio: **100€**

Concurso Publicitário n.º 02/2026 autorizado pelo Presidente da Câmara Municipal de Montemor-o-Novo. O sorteio será efetuado no dia 7 de janeiro de 2027, pelas 12h00m, no Mercado Municipal, sito no Largo Bento de Jesus Caraça, em Montemor-o-Novo. Limitado a 30.000 cupões.



Cidade PROGRAMA

Mor NATAL MONTEMOR-O-NOVO 2026

30 de novembro | Segunda-feira

18h00 - **Inauguração do Mor Natal seguida de Parada de Natal** com Tocadores do Comércio, Figuras de Natal e participação do Movimento Associativo Local
Ruas da Cidade

12 de dezembro | Sábado

11h00 - **Hora do Conto** - Contos de Natal com Bru Junça
Jardim Público
12h00 - **Pai Natal**
15h00 - **Oficina de Expressão Musical** para crianças dos 0 aos 5 anos | org. AFabe
Jardim Público
16h30 - **As Cartas do Pai Natal** - Companhia Embuscada - Teatro
Jardim Público

13 de dezembro | Domingo

10h30 - **Tangerina e Spirulina com a sua concertina - A Magia do Natal** - Universo dos Pequeninos - Música/Clown/Magia
Jardim Público
11h30 - **D´ Temple Show Case** - D' Temple - Grupo de Danças Urbanas
Jardim Público
15h00 - **Hora do Conto** - Contos de Natal
Jardim Público
16h30 - **Fora da Caixa** de João Farinha - Clown/Teatro/Manipulação de objetos
Jardim Público
17h00 - **Pai Natal**

18 de dezembro | Sexta-feira

16h00 - **Hora do Conto** - Contos de Natal com Oficina de Expressão Plástica – Mini Coroas de Natal
17h30 - **Oficina do Canto** - Canto/Música
Jardim Público

19 de dezembro | Sábado

10h30 - **Hora do Conto** - Contos de Natal
Jardim Público
11h30 - **A Fábrica dos Duendes** - Multi Tiki Taki - Bolhas de Sabão/Música/Teatro
Jardim Público
15h00 - **Espetáculo surpresa** - com curadoria do Grupo de Visionários de Montemor-o-Novo
Jardim Público
17h00 - **Pai Natal**
21h00 - **Cantares ao Menino** pelo Coral de S. Domingos - Música
Ruas da cidade

20 de dezembro | Domingo

11h30 - **Bilharocos Rock Banda** - Teatro em Caixa - Música
Jardim Público
15h00 - **Contos de Natal com Oficina de Expressão Plástica** - Bandoletes de Natal
Jardim Público
16h30 - **Kalimotxo Orkestar** - Música Itinerante
Ruas da cidade

Atividades permanentes

12 de dezembro
10h00-18h00 - **Feira do Livro Usado**
- **Atelier de Tesouros de Natal**
- **Feirinha de Natal**
10h00-13h00 /15h00-18h00 - **Animação com Figuras de Natal (Animatheias)**
- **Jogos de Natal e Cartas postal ao Pai Natal**
10h00-11h30 - **Pai Natal**

13 de dezembro
10h00-18h00 - **Feira do Livro Usado**
- **Atelier de Tesouros de Natal**
- **Feirinha de Natal**
10h00-13h00 /15h00-18h00 - **Animação com Figuras de Natal (Animatheias)**
- **Jogos de Natal e Cartas postal ao Pai Natal**
14h00-18h00 - **Pai Natal**

18 de dezembro
10h00-18h00 - **Feira do Livro Usado**
- **Atelier de Tesouros de Natal**
- **Feirinha de Natal**
15h00-18h00 - **Animação com Figuras de Natal (Animatheias)**

19 de dezembro
10h00-18h00 - **Feira do Livro Usado**
- **Atelier de Tesouros de Natal**
- **Feirinha de Natal**
10h00-13h00 - **Cucular de Natal, Jogos de Natal e Cartas Postal ao Pai Natal**
- **Animação com Figuras de Natal (Animatheias)**
15h00-18h00 - **Jogos de Natal e Cartas Postal ao Pai Natal**
- **Animação com Figuras de Natal (Animatheias)**
14h00-21h00 - **Pai Natal**

20 de dezembro
10h00-18h00 - **Feira do Livro Usado**
Atelier de Tesouros de Natal
Feirinha de Natal
10h00-13h00 - **Jogos de Natal e Cartas Postal ao Pai Natal**
- **Animação com Figuras de Natal (Animatheias)**
15h00-18h00
Jogos de Natal e Cartas Postal ao Pai Natal

Outras atividades
Decorações e Iluminação de Natal



Freguesias PROGRAMA

Foros de Vale de Figueira

06 dez • 09h00 - 19h00
Feira de Natal
Centro Cultural de Foros de Vale de Figueira
Org: Junta de Freguesia de Foros de Vale de Figueira

31 dez
Passagem de Ano
Centro Cultural de Foros de Vale de Figueira
Organização: Comissão da igreja de FVF
Inscrições: Comissão da igreja de FVF

Silveiras

01 dez
Inauguração do Presépio

05 dez e 12 jan
Mercadinho de Natal
Produtos típicos, artesanato e petiscos e bebidas
Centro Cultural de Silveiras, entrada livre

05 dez
Animação musical com o grupo "Tokámuzeca"

12 dez
Espetáculo de Natal "O GPS do Pai Natal - O Musical"



Ciborro

11, 12 e 13 dez
Reino de Natal
Largo do Povo

São Geraldo

08 dez a 06 jan
Tradicional Presépio de Rua
Org: Centro Cultural e Recreativo Popular 1º de Maio

Montemor-o-Novo

19 dez a 06 jan
Madeiro de Natal
Rossio
Org: Junta de Freguesia de Nossa Senhora da Vila

19 dez • 21h00
Cantigas ao Lume
Rossio
Org: Junta de Freguesia de Nossa Senhora da Vila

06 jan • 18h00
Cantar das Janeiras
Pelas ruas da freguesia - Percurso a definir

Cabrela

12 dez
Mercadinho de Natal
Produtos locais, Animação musical e divertimento para crianças
Largo Dr. Pascoal Coelho

Carta ao Pai Natal

Escreve a tua carta para o Pai Natal e entrega num dos seguintes locais:

- Jardim Público
- Largo Bento de Jesus Caraça

Não te esqueças de colocar a tua morada para o Pai Natal te poder responder!



Neste Natal ofereça cabazes com produtos frescos e locais!

mercado
Municipal de Montemor-o-Novo

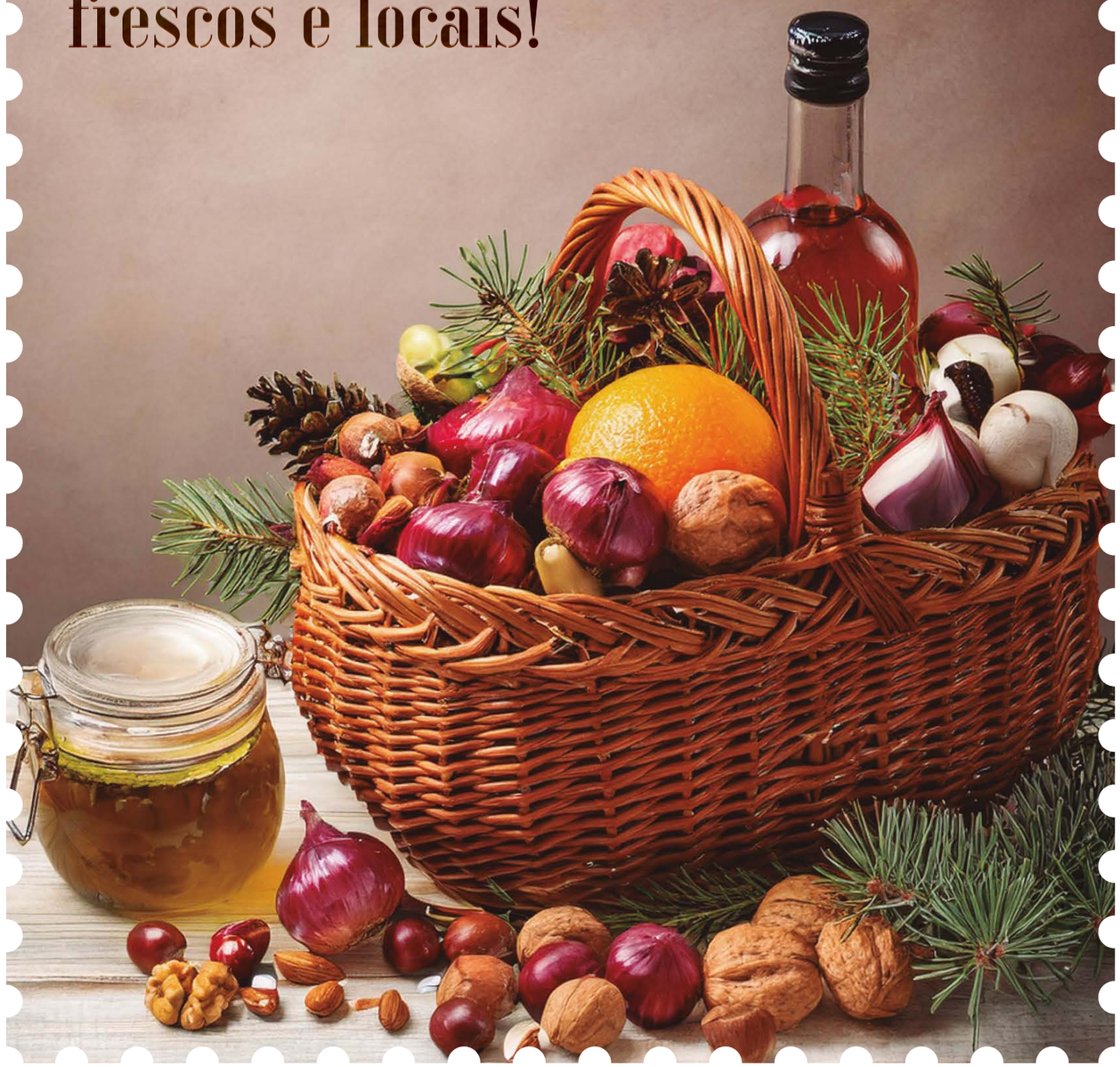

SMEA
SEMEAR EM MONTEMOR
ESTRATÉGIA ALIMENTAR

smealocal.pt

Dar a conhecer um território que semeia, colhe e saboreia os seus alimentos

smeamontemornovo

neste NATAL, dê UMA PRENDA aos amigos do CANIL MUNICIPAL

Ofereça-lhes **UM NOVO LAR**

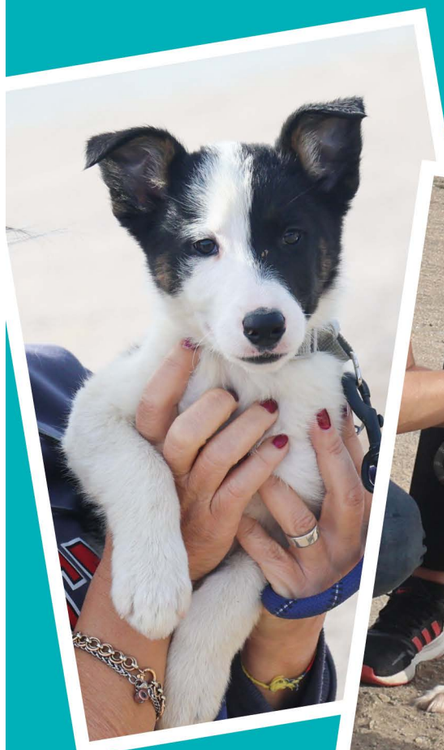



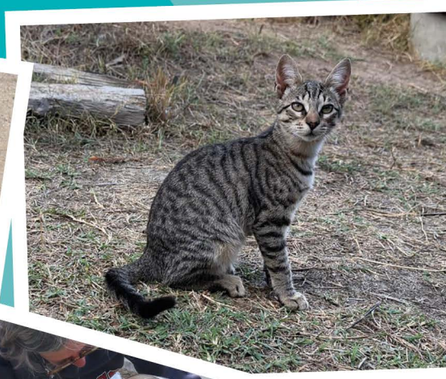



CROAC
MONTEMOR/O/NOVO
Centro de Recolha Oficial
de Animais de Companhia

+ info
Canil Municipal de Montemor-o-Novo
smveterinaria@cm-montemornovo.pt
934 527 291

Horário de Funcionamento:
Segunda a Sexta / 8h00 - 12h00 | 13h30 - 16h30

PASSAGEM DE ANO
MONTEMOR-O-NOVO

2025

22H / ANIMAÇÃO COM:

REVENGE OF THE 90S

00H / ESPETÁCULO PIROTECNICO
E CONTINUAÇÃO DA FESTA COM DJ'S